

## КАРТА-ПЛАН ТЕРРИТОРИИ

### Пояснительная записка

#### 1. Сведения о территории выполнения комплексных кадастровых работ:

*г. Новый Оскол 31:19:1108013*

(наименование субъекта Российской Федерации, муниципального образования, населенного пункта, уникальные учетные номера кадастровых кварталов, иные сведения, позволяющие определить местоположение территории, на которой выполняются комплексные кадастровые работы, например, наименование садоводческого или огороднического некоммерческого товарищества, гаражного кооператива, элемента планировочной структуры)

#### 2. Основания выполнения комплексных кадастровых работ:

Наименование, дата и номер документа, на основании которого выполняются комплексные кадастровые работы:

*Муниципальный контракт на выполнение комплексных кадастровых работ на территориях муниципальных образований Белгородской области № 0826500009240001060010, от 29 февраля 2024 г., документ выдан Администрация Новооскольского городского округа Белгородской области*

3. Дата подготовки карты-плана территории: 10 июня 2024 г.

#### 4. Сведения о заказчике(ах) комплексных кадастровых работ:

В отношении юридического лица, органа местного самоуправления муниципального района, муниципального округа или городского округа либо уполномоченного исполнительного органа государственной власти субъекта Российской Федерации:

полное или сокращенное (в случае, если имеется) наименование: Администрация Новооскольского городского округа

основной государственный регистрационный номер: 1183123034500

идентификационный номер налогоплательщика: 3114011379

В отношении физического лица или представителя физических или юридических лиц:

фамилия, имя, отчество (последнее - при наличии): —

страховой номер индивидуального лицевого счета в системе обязательного пенсионного страхования Российской Федерации (СНИЛС): —

Наименование и реквизиты документа, подтверждающие полномочия представителя заказчика(ов) комплексных кадастровых работ:

—

Адрес электронной почты (для направления уведомления о результатах внесения сведений в Единый государственный реестр недвижимости):

noskol@no.belregion.ru

#### 5. Сведения об исполнителе комплексных кадастровых работ:

Полное или сокращенное (в случае, если имеется) наименование и адрес юридического лица, с которым заключен государственный или муниципальный контракт либо договор подряда на выполнение комплексных кадастровых работ:

*ООО "Белгородземпроект", адрес: 308000, Белгородская обл, Белгород г, Славы пр-кт, 110 ДОМ*

Фамилия, имя, отчество кадастрового инженера (последнее - при наличии): *Морозов Николай Иванович*

и основной государственный регистрационный номер кадастрового инженера индивидуального предпринимателя (ОГРНИП): *-*

Страховой номер индивидуального лицевого счета в системе обязательного пенсионного страхования Российской Федерации (СНИЛС) кадастрового инженера: *053-110-862-09*

Уникальный реестровый номер кадастрового инженера в реестре саморегулируемой организации кадастровых инженеров и дата внесения сведений о физическом лице в такой реестр: *1750, 10 июня 2016 г.*

Полное или (в случае, если имеется) сокращенное наименование саморегулируемой организации кадастровых инженеров, членом которой является кадастровый инженер: *Ассоциация СРО "ОПКД"*

Контактный телефон: *(4722)32-43-46*

Почтовый адрес и адрес электронной почты, по которым осуществляется связь с кадастровым инженером: *308015, г. Белгород, пр-кт Славы, д.110, Belgorodzem@mail.ru*

**6. Перечень документов, использованных при подготовке карты-плана территории:**

№ п/п	Реквизиты документа				
	Вид	Дата	Номер	Наименование	Иные сведения
1	2	3	4	5	6
1	Иной документ	11 января 2024 г.	47-5-2-407и	Выписка ИСОГД	—
2	Материалы картографо-геодезического фонда, выдан: Управление Федеральной службы государственной регистрации, кадастра и картографии по Белгородской области	21 марта 2017 г.	02-05-62/216	Выписка из каталога координат и высот геодезических пунктов на Белгородскую область	—

**7. Пояснения к карте-плану территории:**

**Основания выполнения комплексных кадастровых работ**

Комплексные кадастровые работы выполнялись в отношении территории кадастрового квартала 31:19:1108013. Основанием для выполнения настоящих комплексных работ является муниципальный контракт №08265000009240001060010 от 29.02.2024г.

Всего в карта-план территории включены сведения о 31 земельных участках и 42 объектах капитального строительства

В результате выполнения комплексных кадастровых работ:

-обеспечивается уточнение границ 15 земельных участков

-обеспечивается исправление реестровых ошибок в сведениях о местоположении границ земельных участков - 16 шт

-обеспечивается уточнении границ 40 объектов капитального строительства

- обеспечивается исправление реестровых ошибок в сведениях о местоположении границ объекта капитального строительства - 2шт

**Сведения об уточняемых земельных участках**

В процессе выполнения комплексных кадастровых работ было выявлено, что в ЕГРН учтены сведения о 15 земельных участках, местоположение границ которых не установлено. При проведении работы были уточнены границы земельных участков: 31:19:1108013:1, 31:19:1108013:4, 31:19:1108013:6, 31:19:1108013:8, 31:19:1108013:9, 31:19:1108013:10, 31:19:1108013:14, 31:19:1108013:18, 31:19:1108013:19, 31:19:1108013:23, 31:19:1108013:30, 31:19:1108013:31, 31:19:1108013:33, 31:19:1108013:37, 31:19:1108013:39

Исследование проводилось путем визуального осмотра земельного участка, выполнения необходимых измерений, определения координат поворотных точек границы земельного участка.

Согласно сведениям из информационной системы обеспечения градостроительной деятельности от 11.01.2024 г. № 47-5-2-407и, земельные участки попадают в территориальную зону Ж-1 Жилые зоны (для ведения личного подсобного хозяйства), для которой установлены предельные (минимальные и максимальные) размеры земельных участков - мин.400/макс.5000; для ИЖС установлены предельные (минимальные и максимальные) размеры земельных участков - мин.400/макс.3000

Площадь земельных участков увеличилась в пределах 10 процентов: 31:19:1108013:1, 31:19:1108013:9, 31:19:1108013:10, 31:19:1108013:14

Площадь земельных участков:31:19:1108013:4, 31:19:1108013:6, 31:19:1108013:18, 31:19:1108013:19, 31:19:1108013:23, 31:19:1108013:30, 31:19:1108013:37, 31:19:1108013:39 увеличивается на величину в пределах минимального значения размеров земельного участка

Площадь земельного участка 31:19:1108013:33 уменьшается в пределах 10 процентов

**Сведения об уточняемых земельных участках, необходимые для исправления реестровых ошибок в сведениях о местоположении их границ**

В ходе проведения комплексных кадастровых работ было выявлено, что при межевании 16 земельных участков была допущена ошибка в местоположении границ земельного участка - фактическое местоположение границ земельного участка не совпадает с границами земельного участка включенными в ЕГРН. Работы по исправлению границ были проведены на следующие земельные участки: 31:19:1108013:3, 31:19:1108013:20, 31:19:1108013:21, 31:19:1108013:24, 31:19:1108013:28, 31:19:1108013:29, 31:19:1108013:34, 31:19:1108013:41, 31:19:1108013:42, 31:19:1108013:43, 31:19:1108013:44, 31:19:1108013:45, 31:19:1108013:46, 31:19:1108013:47, 31:19:1108013:50, 31:19:1108013:60

Данное исправление реестровой ошибки вызвано необходимостью приведения в соответствие границ земельных участков, учтенных в ЕГРН, с их фактическим местоположением на местности. При выполнении кадастровых работ было выявлено, что при съемке земельных участков были допущены ошибки в определении координат характерных точек их границ. Были произведены повторные определения координат всех точек границ земельных участков, позволяющие идентифицировать их фактическое местоположение на местности. Повторные измерения подтвердили наличие ошибки в местоположении границ земельных участков.

В земельных участках с кадастровыми номерами: 31:19:1108013:3, 31:19:1108013:24, 31:19:1108013:34, 31:19:1108013:41, 31:19:1108013:42, 31:19:1108013:46, 31:19:1108013:47, 31:19:1108013:50, 31:19:1108013:60 была допущена ошибка в местоположении границ земельных участков - а именно было выявлено отсутствие отдельных характерных точек в границах смежных земельных участков, что приводило к разрывам или наложениям между земельными участками.

Площадь земельных участков увеличилась в пределах 10 процентов: 31:19:1108013:29

Площадь земельных участков: 31:19:1108013:20, 31:19:1108013:21, 31:19:1108013:28, 31:19:1108013:43, 31:19:1108013:44, 31:19:1108013:45 увеличивается на величину в пределах минимального значения размеров земельного участка

**Описание местоположения здания, сооружения, объекта незавершенного строительства на земельном участке**

В процессе выполнения комплексных кадастровых работ было выявлено, что в ЕГРН учтены сведения о 40 объектах капитального строительства, местоположение границ которых не установлено. При проведении работы были уточнены границы объектов капитального строительства: 31:19:1108011:153, 31:19:1108011:155, 31:19:1108013:62, 31:19:1108013:63, 31:19:1108013:65, 31:19:1108013:66, 31:19:1108013:67, 31:19:1108013:69, 31:19:1108013:70, 31:19:1108013:72, 31:19:1108013:74, 31:19:1108013:76, 31:19:1108013:79, 31:19:1108013:80, 31:19:1108013:83, 31:19:1108013:92, 31:19:1108013:94, 31:19:1108013:96, 31:19:1108013:97, 31:19:1108013:99, 31:19:1108013:100, 31:19:1108013:105, 31:19:1108013:116, 31:19:1108013:119, 31:19:1108013:139, 31:19:1108013:140, 31:19:1108013:145, 31:19:1108013:151, 31:19:1108013:153, 31:19:1108013:154, 31:19:1108013:156, 31:19:1108013:159, 31:19:1108013:160, 31:19:1108013:161, 31:19:1108013:162, 31:19:1108013:163, 31:19:1108013:191, 31:19:1108013:244, 31:19:1108014:96, 31:19:1108014:104

**Сведения о зданиях, сооружениях, объектах незавершенного строительства, необходимые для исправления реестровых ошибок в сведениях об описании их местоположения**

В ходе проведения комплексных кадастровых работ было выявлено, что была допущена ошибка в местоположении 2 объектах капитального строительства - фактическое местоположение границ ОКСа не совпадает с границами ОКСа, включенными в ЕГРН. Смещение координат произошло из-за ошибки в привязке к пунктам ГГС.

Работы по исправлению границ проводились на следующие объекты капитального строительства: 31:19:1108013:157, 31:19:1108013:158

**Сведения о пунктах геодезической сети и средствах измерений**

**I. Сведения о пунктах геодезической сети:**

№ п/п	Вид геодезической сети	Название пункта геодезической сети и тип знака	Система координат пункта геодезической сети	Координаты пункта, м		Дата обследования 7 сентября 2022 г.		
						Сведения о состоянии		
				Х	У	наружного знака пункта	центра пункта	марки центра пункта

1	2	3	4	5	6	7	8	9
1	Государственная геодезическая сеть, Пески, дв. пирамида, 3 кл.. Государственная геодезическая сеть (ГГС) 3 кл.	Пески, дв. пирамида	МСК-31, зона 2	450 725,71	2 208 302,44	Не обнаружен	Сохранился	Не обнаружен
2	Государственная геодезическая сеть, Петровский, пирамида, 3 кл.. Государственная геодезическая сеть (ГГС) 3 кл.	Петровский, пирамида		455 698,26	2 217 650,61			
3	Государственная геодезическая сеть, дв. пирамида, 3 кл.. Государственная геодезическая сеть (ГГС) 3 кл.	Самарино, дв. пирамида		361 372,18	2 249 291,63			

**2. Сведения об использованных средствах измерений:**

№ п/п	Наименование и обозначение типа средства измерений - прибора (инструмента, аппаратуры)	Заводской или серийный номер средства измерений	Реквизиты свидетельства о поверке прибора (инструмента, аппаратуры) и (или) срок действия поверки
1	2	3	4
1	Аппаратура геодезическая спутниковая EFT M3 PLUS (заводской номер SN13794814)	SN13794814	Свидетельство о поверке №С-ГСХ/27-07-2023/265208959 от 27.07.2023 г. действительно до 26.07.2024 г.

**Сведения об уточняемых земельных участках**

**1. Сведения о характерных точках границ уточняемого земельного участка с кадастровым номером** 31:19:1108013:1 :  
 Система координат МСК-31 Зона № 2

Обозначение характерных точек границ	Координаты, м				Метод определения координат	Формулы, примененные для расчета средней квадратической погрешности определения координат характерных точек границ (Mt), с подставленными в такие формулы значениями и итоговые (вычисленные) значения Mt, м	Описание закрепления точки
	содержатся в Едином государственном реестре недвижимости		определены в результате выполнения комплексных кадастровых работ				
	X	Y	X	Y			
1	2	3	4	5	6	7	8
н382У	—	—	411 831,09	2 206 816,53	Метод спутниковых геодезических измерений (определений)	$\sqrt{(0,07^2 + 0,07^2)} = 0,10$	—
н383У	—	—	411 833,70	2 206 812,80			
н384У	—	—	411 837,91	2 206 807,43			
н385У	—	—	411 837,47	2 206 807,16			
н386У	—	—	411 845,85	2 206 794,00			
н387У	—	—	411 836,12	2 206 788,97			
н388У	—	—	411 825,14	2 206 783,56			
н389У	—	—	411 815,64	2 206 778,77			
н390У	—	—	411 806,66	2 206 796,78			
н391У	—	—	411 800,22	2 206 801,50			
н382У	—	—	411 831,09	2 206 816,53			

**2. Сведения о частях границ уточняемого земельного участка с кадастровым номером 31:19:1108013:1 :**

Обозначение части границ		Горизонтальное проложение (S), м	Описание прохождения части границ	Сведения о согласовании местоположения границ (согласовано/спорное)
от т.	до т.			
1	2	3	4	5
н382У	н383У	4,55	—	согласовано
н383У	н384У	6,82		
н384У	н385У	0,52		
н385У	н386У	15,60		
н386У	н387У	10,95		
н387У	н388У	12,24		
н388У	н389У	10,64		
н389У	н390У	20,12		
н390У	н391У	7,98		
н391У	н382У	34,33		

**3. Сведения о характеристиках уточняемого земельного участка с кадастровым номером 31:19:1108013:1 :**

№ п/п	Наименование характеристики земельного участка	Значение характеристики
1	2	3
1.	Адрес земельного участка	Российская Федерация, Белгородская область, Новооскольский р-н, Новый Оскол г, Колхозная ул, 59
1.1.	Сведения о местоположении земельного участка (при отсутствии адреса) в структурированном в соответствии с федеральной информационной адресной системой виде	—
1.2.	Дополнительные сведения о местоположении земельного участка	—
2.	Площадь земельного участка ± величина погрешности определения (вычисления) площади ( $P \pm \Delta P$ ), м <sup>2</sup>	889 ± 10,00
3.	Формула, примененная для вычисления предельной погрешности определения площади земельного участка, с подставленными значениями и итоговые (вычисленные) значения	$3,5*0,10*\sqrt{(889,00)} = 10$
4.	Площадь земельного участка согласно сведениям Единого государственного реестра недвижимости (Ркад), м <sup>2</sup>	850,00
5.	Оценка расхождения P и Ркад ( $P - P_{кад}$ ), м <sup>2</sup>	39
6.	Предельный минимальный и максимальный размеры земельного участка (P <sub>мин</sub> и P <sub>макс</sub> ), м <sup>2</sup>	— —

1	2	3
7.	Вид (виды) разрешенного использования	Для индивидуального жилищного строительства
7.1.	Дополнительные сведения об использовании земельного участка	—
8.	Кадастровый или иной государственный учетный номер (инвентарный) здания, сооружения, объекта незавершенного строительства, расположенного на земельном участке	31:19:1108013:160
9.	Сведения о земельных участках (землях общего пользования, территории общего пользования), посредством которых обеспечивается доступ	—
10.	Иные сведения	—

**4. Пояснения к сведениям об уточняемом земельном участке с кадастровым номером** 31:19:1108013:1 :

1. —

**1. Сведения о характерных точках границ уточняемого земельного участка с кадастровым номером** 31:19:1108013:4 :  
 Система координат МСК-31 Зона № 2

Обозначение характерных точек границ	Координаты, м				Метод определения координат	Формулы, примененные для расчета средней квадратической погрешности определения координат характерных точек границ (Mt), с подставленными в такие формулы значениями и итоговые (вычисленные) значения Mt, м	Описание закрепления точки
	содержатся в Едином государственном реестре недвижимости		определены в результате выполнения комплексных кадастровых работ				
	X	Y	X	Y			
1	2	3	4	5	6	7	8
н281У	—	—	411 793,27	2 206 770,06	Метод спутниковых геодезических измерений (определений)	$\sqrt{(0,07^2 + 0,07^2)} = 0,10$	—
н282У	—	—	411 797,78	2 206 770,06			
н283У	—	—	411 807,62	2 206 776,09			
н284У	—	—	411 805,81	2 206 780,98			
н285У	—	—	411 786,23	2 206 809,32			
н286У	—	—	411 773,36	2 206 802,81			



1	2	3	4	5	6	7	8
н287У	—	—	411 779,18	2 206 793,22	Метод спутниковых геодезических измерений (определений)	$\sqrt{(0,07^2 + 0,07^2)} = 0,10$	—
н288У	—	411 783,87	2 206 786,79				
н281У	—	411 793,27	2 206 770,06				

**2. Сведения о частях границ уточняемого земельного участка с кадастровым номером** 31:19:1108013:4 :

Обозначение части границ		Горизонтальное проложение (S), м	Описание прохождения части границ	Сведения о согласовании местоположения границ (согласовано/спорное)
от т.	до т.			
1	2	3	4	5
н281У	н282У	4,51	—	согласовано
н282У	н283У	11,54		
н283У	н284У	5,21		
н284У	н285У	34,45		
н285У	н286У	14,42		
н286У	н287У	11,22		
н287У	н288У	7,96		
н288У	н281У	19,19		

**3. Сведения о характеристиках уточняемого земельного участка с кадастровым номером** 31:19:1108013:4 :

№ п/п	Наименование характеристики земельного участка	Значение характеристики
1	2	3
1.	Адрес земельного участка	Российская Федерация, Белгородская область, Новооскольский р-н, Новый Оскол г, Колхозная ул, 65
1.1.	Сведения о местоположении земельного участка (при отсутствии адреса) в структурированном в соответствии с федеральной информационной адресной системой виде	—
1.2.	Дополнительные сведения о местоположении земельного участка	—
2.	Площадь земельного участка ± величина погрешности определения (вычисления) площади ( $P \pm \Delta P$ ), м <sup>2</sup>	605 ± 9,00
3.	Формула, примененная для вычисления предельной погрешности определения площади земельного участка, с подставленными значениями и итоговые (вычисленные) значения	$3,5 * 0,10 * \sqrt{(605,00)} = 9$

1	2	3
4.	Площадь земельного участка согласно сведениям Единого государственного реестра недвижимости (Ркад), м <sup>2</sup>	500,00
5.	Оценка расхождения Р и Ркад (Р - Ркад), м <sup>2</sup>	105
6.	Предельный минимальный и максимальный размеры земельного участка (Рмин и Рмакс), м <sup>2</sup>	— —
7.	Вид (виды) разрешенного использования	Для индивидуального жилищного строительства
7.1.	Дополнительные сведения об использовании земельного участка	—
8.	Кадастровый или иной государственный учетный номер (инвентарный) здания, сооружения, объекта незавершенного строительства, расположенного на земельном участке	31:19:1108013:161
9.	Сведения о земельных участках (землях общего пользования, территории общего пользования), посредством которых обеспечивается доступ	—
10.	Иные сведения	—

**4. Пояснения к сведениям об уточняемом земельном участке с кадастровым номером** 31:19:1108013:4 :

1.	—
----	---

**1. Сведения о характерных точках границ уточняемого земельного участка с кадастровым номером** 31:19:1108013:6 :  
Система координат МСК-31 Зона № 2

Обозначение характерных точек границ	Координаты, м				Метод определения координат	Формулы, примененные для расчета средней квадратической погрешности определения координат характерных точек границ (Mt), с подставленными в такие формулы значениями и итоговые (вычисленные) значения Mt, м	Описание закрепления точки
	содержатся в Едином государственном реестре недвижимости		определены в результате выполнения комплексных кадастровых работ				
	X	Y	X	Y			
1	2	3	4	5	6	7	8
н258У	—	—	411 766,77	2 206 762,46	Метод спутниковых геодезических измерений (определений)	$\sqrt{(0,07^2 + 0,07^2)} = 0,10$	—
н259У	—	—	411 783,33	2 206 766,30			
н260У	—	—	411 778,07	2 206 778,03			

1	2	3	4	5	6	7	8
н261У	—	—	411 768,76	2 206 790,60	Метод спутниковых геодезических измерений (определений)	$\sqrt{(0,07^2 + 0,07^2)} = 0,10$	—
н262У	—	—	411 765,19	2 206 796,42			
н263У	—	—	411 765,02	2 206 796,75			
н264У	—	—	411 761,66	2 206 799,55			
н265У	—	—	411 748,81	2 206 792,51			
н266У	—	—	411 753,37	2 206 786,51			
н267У	—	—	411 763,58	2 206 771,57			
н258У	—	—	411 766,77	2 206 762,46			

**2. Сведения о частях границ уточняемого земельного участка с кадастровым номером** 31:19:1108013:6 :

Обозначение части границ		Горизонтальное проложение (S), м	Описание прохождения части границ	Сведения о согласовании местоположения границ (согласовано/спорное)
от т.	до т.			
1	2	3	4	5
н258У	н259У	17,00	—	согласовано
н259У	н260У	12,86		
н260У	н261У	15,64		
н261У	н262У	6,83		
н262У	н263У	0,37		
н263У	н264У	4,37		
н264У	н265У	14,65		
н265У	н266У	7,54		
н266У	н267У	18,10		
н267У	н258У	9,65		

**3. Сведения о характеристиках уточняемого земельного участка с кадастровым номером** 31:19:1108013:6 :

№ п/п	Наименование характеристики земельного участка	Значение характеристики
1	2	3
1		

1	2	3
1.	Адрес земельного участка	Российская Федерация, Белгородская область, Новооскольский р-н, Новый Оскол г, Колхозная ул, 69
1.1.	Сведения о местоположении земельного участка (при отсутствии адреса) в структурированном в соответствии с федеральной информационной адресной системой виде	—
1.2.	Дополнительные сведения о местоположении земельного участка	—
2.	Площадь земельного участка $\pm$ величина погрешности определения (вычисления) площади ( $P \pm \Delta P$ ), м <sup>2</sup>	584 $\pm$ 8,00
3.	Формула, примененная для вычисления предельной погрешности определения площади земельного участка, с подставленными значениями и итоговые (вычисленные) значения	$3,5*0,10*\sqrt{(584,00)} = 8$
4.	Площадь земельного участка согласно сведениям Единого государственного реестра недвижимости (Ркад), м <sup>2</sup>	524,00
5.	Оценка расхождения P и Ркад ( $P - P_{кад}$ ), м <sup>2</sup>	60
6.	Предельный минимальный и максимальный размеры земельного участка (Рмин и Рмакс), м <sup>2</sup>	— —
7.	Вид (виды) разрешенного использования	Для индивидуального жилищного строительства
7.1.	Дополнительные сведения об использовании земельного участка	—
8.	Кадастровый или иной государственный учетный номер (инвентарный) здания, сооружения, объекта незавершенного строительства, расположенного на земельном участке	31:19:1108013:153
9.	Сведения о земельных участках (землях общего пользования, территории общего пользования), посредством которых обеспечивается доступ	—
10.	Иные сведения	—
<b>4. Пояснения к сведениям об уточняемом земельном участке с кадастровым номером</b>		<b>31:19:1108013:6</b> :
1.	—	—

**1. Сведения о характерных точках границ уточняемого земельного участка с кадастровым номером** 31:19:1108013:8 :  
 Система координат МСК-31 Зона № 2

Обозначение характерных точек границ	Координаты, м				Метод определения координат	Формулы, примененные для расчета средней квадратической погрешности определения координат характерных точек границ (Mt), с подставленными в такие формулы значениями и итоговые (вычисленные) значения Mt, м	Описание закрепления точки
	содержатся в Едином государственном реестре недвижимости		определены в результате выполнения комплексных кадастровых работ				
	X	Y	X	Y			
1	2	3	4	5	6	7	8
246	—	—	411 732,27	2 206 779,48	Метод спутниковых геодезических измерений (определений)	$\sqrt{(0,07^2 + 0,07^2)} = 0,10$	—
255	—	—	411 737,42	2 206 782,93			
н256У	—	—	411 746,44	2 206 773,36			
н257У	—	—	411 753,83	2 206 758,17			
н254У	—	—	411 743,54	2 206 752,59			
246	—	—	411 732,27	2 206 779,48			

**2. Сведения о частях границ уточняемого земельного участка с кадастровым номером** 31:19:1108013:8 :

Обозначение части границ		Горизонтальное проложение (S), м	Описание прохождения части границ	Сведения о согласовании местоположения границ (согласовано/спорное)
от т.	до т.			
1	2	3	4	5
246	255	6,20	—	согласовано
255	н256У	13,15		
н256У	н257У	16,89		
н257У	н254У	11,71		
н254У	246	29,16		

**3. Сведения о характеристиках уточняемого земельного участка с кадастровым номером** 31:19:1108013:8 :

№ п/п	Наименование характеристики земельного участка	Значение характеристики
1	2	3

1	2	3
1.	Адрес земельного участка	Российская Федерация, Белгородская область, Новооскольский р-н, Новый Оскол г, Колхозная ул, 73
1.1.	Сведения о местоположении земельного участка (при отсутствии адреса) в структурированном в соответствии с федеральной информационной адресной системой виде	—
1.2.	Дополнительные сведения о местоположении земельного участка	—
2.	Площадь земельного участка $\pm$ величина погрешности определения (вычисления) площади ( $P \pm \Delta P$ ), м <sup>2</sup>	295 $\pm$ 6,00
3.	Формула, примененная для вычисления предельной погрешности определения площади земельного участка, с подставленными значениями и итоговые (вычисленные) значения	$3,5 * 0,10 * \sqrt{(295,00)} = 6$
4.	Площадь земельного участка согласно сведениям Единого государственного реестра недвижимости (Ркад), м <sup>2</sup>	295,00
5.	Оценка расхождения P и Ркад ( $P - P_{кад}$ ), м <sup>2</sup>	0
6.	Предельный минимальный и максимальный размеры земельного участка (Рмин и Рмакс), м <sup>2</sup>	— —
7.	Вид (виды) разрешенного использования	Для индивидуального жилищного строительства
7.1.	Дополнительные сведения об использовании земельного участка	—
8.	Кадастровый или иной государственный учетный номер (инвентарный) здания, сооружения, объекта незавершенного строительства, расположенного на земельном участке	31:19:1108013:154
9.	Сведения о земельных участках (землях общего пользования, территории общего пользования), посредством которых обеспечивается доступ	—
10.	Иные сведения	—
<b>4. Пояснения к сведениям об уточняемом земельном участке с кадастровым номером</b>		<b>31:19:1108013:8</b> :
1.	—	—

**1. Сведения о характерных точках границ уточняемого земельного участка с кадастровым номером** 31:19:1108013:9 :  
 Система координат МСК-31 Зона № 2

Обозначение характерных точек границ	Координаты, м				Метод определения координат	Формулы, примененные для расчета средней квадратической погрешности определения координат характерных точек границ (Mt), с подставленными в такие формулы значениями и итоговые (вычисленные) значения Mt, м	Описание закрепления точки
	содержатся в Едином государственном реестре недвижимости		определены в результате выполнения комплексных кадастровых работ				
	X	Y	X	Y			
1	2	3	4	5	6	7	8
246	—	—	411 732,27	2 206 779,48	Метод спутниковых геодезических измерений (определений)	$\sqrt{(0,07^2 + 0,07^2)} = 0,10$	—
247	—	—	411 731,12	2 206 780,50			
248	—	—	411 723,45	2 206 791,17			
н249У	—	—	411 721,13	2 206 794,85			
н250У	—	—	411 709,46	2 206 785,87			
н251У	—	—	411 719,90	2 206 775,87			
н252У	—	—	411 723,75	2 206 771,63			
н253У	—	—	411 731,99	2 206 751,65			
н254У	—	—	411 743,54	2 206 752,59			
246	—	—	411 732,27	2 206 779,48			

**2. Сведения о частях границ уточняемого земельного участка с кадастровым номером** 31:19:1108013:9 :

Обозначение части границ		Горизонтальное проложение (S), м	Описание прохождения части границ	Сведения о согласовании местоположения границ (согласовано/спорное)
от т.	до т.			
1	2	3	4	5

1	2	3	4	5
246	247	1,54	—	согласовано
247	248	13,14		
248	н249У	4,35		
н249У	н250У	14,73		
н250У	н251У	14,46		
н251У	н252У	5,73		
н252У	н253У	21,61		
н253У	н254У	11,59		
н254У	246	29,16		

**3. Сведения о характеристиках уточняемого земельного участка с кадастровым номером** 31:19:1108013:9 :

№ п/п	Наименование характеристики земельного участка	Значение характеристики
1	2	3
1.	Адрес земельного участка	Российская Федерация, Белгородская область, Новооскольский р-н, Новый Оскол г, Колхозная ул, 75
1.1.	Сведения о местоположении земельного участка (при отсутствии адреса) в структурированном в соответствии с федеральной информационной адресной системой виде	—
1.2.	Дополнительные сведения о местоположении земельного участка	—
2.	Площадь земельного участка ± величина погрешности определения (вычисления) площади ( $P \pm \Delta P$ ), м <sup>2</sup>	527 ± 8,00
3.	Формула, примененная для вычисления предельной погрешности определения площади земельного участка, с подставленными значениями и итоговые (вычисленные) значения	$3,5 * 0,10 * \sqrt{(527,00)} = 8$
4.	Площадь земельного участка согласно сведениям Единого государственного реестра недвижимости (Ркад), м <sup>2</sup>	525,00
5.	Оценка расхождения Р и Ркад ( $P - P_{кад}$ ), м <sup>2</sup>	2
6.	Предельный минимальный и максимальный размеры земельного участка ( $P_{мин}$ и $P_{макс}$ ), м <sup>2</sup>	— —
7.	Вид (виды) разрешенного использования	Для индивидуального жилищного строительства
7.1.	Дополнительные сведения об использовании земельного участка	—
8.	Кадастровый или иной государственный учетный номер (инвентарный) здания, сооружения, объекта незавершенного строительства, расположенного на земельном участке	31:19:1108013:69



1	2	3
9.	Сведения о земельных участках (землях общего пользования, территории общего пользования), посредством которых обеспечивается доступ	—
10.	Иные сведения	—

**4. Пояснения к сведениям об уточняемом земельном участке с кадастровым номером** 31:19:1108013:9 :

1.	—
----	---

**1. Сведения о характерных точках границ уточняемого земельного участка с кадастровым номером** 31:19:1108013:10 :  
Система координат МСК-31 Зона № 2

Обозначение характерных точек границ	Координаты, м				Метод определения координат	Формулы, примененные для расчета средней квадратической погрешности определения координат характерных точек границ (Mt), с подставленными в такие формулы значениями и итоговые (вычисленные) значения Mt, м	Описание закрепления точки
	содержатся в Едином государственном реестре недвижимости		определены в результате выполнения комплексных кадастровых работ				
	X	Y	X	Y			
1	2	3	4	5	6	7	8
н253У	—	—	411 731,99	2 206 751,65	Метод спутниковых геодезических измерений (определений)	$\sqrt{(0,07^2 + 0,07^2)} = 0,10$	—
н376У	—	—	411 717,26	2 206 744,93			
н377У	—	—	411 716,21	2 206 747,22			
н378У	—	—	411 711,75	2 206 756,32			
н379У	—	—	411 703,22	2 206 774,71			
н380У	—	—	411 689,41	2 206 763,26			
н381У	—	—	411 688,44	2 206 764,38			
307	—	—	411 668,01	2 206 787,53			

1	2	3	4	5	6	7	8
н308У	—	—	411 682,97	2 206 792,43	Метод спутниковых геодезических измерений (определений)	$\sqrt{(0,07^2 + 0,07^2)} = 0,10$	—
н318У	—	—	411 695,76	2 206 801,95			
н250У	—	—	411 709,46	2 206 785,87			
н251У	—	—	411 719,90	2 206 775,87			
н252У	—	—	411 723,75	2 206 771,63			
н253У	—	—	411 731,99	2 206 751,65			

**2. Сведения о частях границ уточняемого земельного участка с кадастровым номером 31:19:1108013:10 :**

Обозначение части границ		Горизонтальное проложение (S), м	Описание прохождения части границ	Сведения о согласовании местоположения границ (согласовано/спорное)
от т.	до т.			
1	2	3	4	5
н253У	н376У	16,19	—	согласовано
н376У	н377У	2,52		
н377У	н378У	10,13		
н378У	н379У	20,27		
н379У	н380У	17,94		
н380У	н381У	1,48		
н381У	307	30,88		
307	н308У	15,74		
н308У	н318У	15,94		
н318У	н250У	21,12		
н250У	н251У	14,46		
н251У	н252У	5,73		
н252У	н253У	21,61		

**3. Сведения о характеристиках уточняемого земельного участка с кадастровым номером 31:19:1108013:10 :**

№ п/п	Наименование характеристики земельного участка	Значение характеристики
1	2	3

1	2	3
1.	Адрес земельного участка	Российская Федерация, Белгородская область, Новооскольский р-н, Новый Оскол г, Колхозная ул, 77
1.1.	Сведения о местоположении земельного участка (при отсутствии адреса) в структурированном в соответствии с федеральной информационной адресной системой виде	—
1.2.	Дополнительные сведения о местоположении земельного участка	—
2.	Площадь земельного участка ± величина погрешности определения (вычисления) площади ( $P \pm \Delta P$ ), м <sup>2</sup>	1 396 ± 13,00
3.	Формула, примененная для вычисления предельной погрешности определения площади земельного участка, с подставленными значениями и итоговые (вычисленные) значения	$3,5 * 0,10 * \sqrt{(1\ 396,00)} = 13$
4.	Площадь земельного участка согласно сведениям Единого государственного реестра недвижимости (Ркад), м <sup>2</sup>	1 390,00
5.	Оценка расхождения Р и Ркад ( $P - P_{кад}$ ), м <sup>2</sup>	6
6.	Предельный минимальный и максимальный размеры земельного участка (Рмин и Рмакс), м <sup>2</sup>	— —
7.	Вид (виды) разрешенного использования	Для индивидуального жилищного строительства
7.1.	Дополнительные сведения об использовании земельного участка	—
8.	Кадастровый или иной государственный учетный номер (инвентарный) здания, сооружения, объекта незавершенного строительства, расположенного на земельном участке	31:19:1108013:162
9.	Сведения о земельных участках (землях общего пользования, территории общего пользования), посредством которых обеспечивается доступ	—
10.	Иные сведения	—
<b>4. Пояснения к сведениям об уточняемом земельном участке с кадастровым номером</b>		<b>31:19:1108013:10 :</b>
1.	—	—

**1. Сведения о характерных точках границ уточняемого земельного участка с кадастровым номером** 31:19:1108013:14 :  
 Система координат МСК-31 Зона № 2

Обозначение характерных точек границ	Координаты, м				Метод определения координат	Формулы, примененные для расчета средней квадратической погрешности определения координат характерных точек границ (Mt), с подставленными в такие формулы значениями и итоговые (вычисленные) значения Mt, м	Описание закрепления точки
	содержатся в Едином государственном реестре недвижимости		определены в результате выполнения комплексных кадастровых работ				
	X	Y	X	Y			
1	2	3	4	5	6	7	8
н290У	—	—	411 580,47	2 206 751,52	Метод спутниковых геодезических измерений (определений)	$\sqrt{(0,07^2 + 0,07^2)} = 0,10$	—
н305У	—	—	411 608,24	2 206 769,75			
н306У	—	—	411 606,60	2 206 772,42			
н301У	—	—	411 617,85	2 206 779,12			
н374У	—	—	411 629,73	2 206 758,68			
н375У	—	—	411 608,51	2 206 745,93			
н373У	—	—	411 586,89	2 206 732,90			
н289У	—	—	411 580,84	2 206 748,25			
н290У	—	—	411 580,47	2 206 751,52			

**2. Сведения о частях границ уточняемого земельного участка с кадастровым номером** 31:19:1108013:14 :

Обозначение части границ		Горизонтальное проложение (S), м	Описание прохождения части границ	Сведения о согласовании местоположения границ (согласовано/спорное)
от т.	до т.			
1	2	3	4	5
н290У	н305У	33,22	—	согласовано
н305У	н306У	3,13		

1	2	3	4	5
н306У	н301У	13,09	—	согласовано
н301У	н374У	23,64		
н374У	н375У	24,76		
н375У	н373У	25,24		
н373У	н289У	16,50		
н289У	н290У	3,29		

**3. Сведения о характеристиках уточняемого земельного участка с кадастровым номером** 31:19:1108013:14 :

№ п/п	Наименование характеристики земельного участка	Значение характеристики
1	2	3
1.	Адрес земельного участка	Российская Федерация, Белгородская область, Новооскольский р-н, Новый Оскол г, Колхозная ул, 87
1.1.	Сведения о местоположении земельного участка (при отсутствии адреса) в структурированном в соответствии с федеральной информационной адресной системой виде	—
1.2.	Дополнительные сведения о местоположении земельного участка	—
2.	Площадь земельного участка ± величина погрешности определения (вычисления) площади ( $P \pm \Delta P$ ), м <sup>2</sup>	1 012 ± 11,00
3.	Формула, примененная для вычисления предельной погрешности определения площади земельного участка, с подставленными значениями и итоговые (вычисленные) значения	$3,5*0,10*\sqrt{(1\ 012,00)} = 11$
4.	Площадь земельного участка согласно сведениям Единого государственного реестра недвижимости ( $P_{\text{кад}}$ ), м <sup>2</sup>	973,00
5.	Оценка расхождения $P$ и $P_{\text{кад}}$ ( $P - P_{\text{кад}}$ ), м <sup>2</sup>	39
6.	Предельный минимальный и максимальный размеры земельного участка ( $P_{\text{мин}}$ и $P_{\text{макс}}$ ), м <sup>2</sup>	— —
7.	Вид (виды) разрешенного использования	Для индивидуального жилищного строительства
7.1.	Дополнительные сведения об использовании земельного участка	—
8.	Кадастровый или иной государственный учетный номер (инвентарный) здания, сооружения, объекта незавершенного строительства, расположенного на земельном участке	31:19:1108013:67
9.	Сведения о земельных участках (землях общего пользования, территории общего пользования), посредством которых обеспечивается доступ	—

1	2	3
10.	Иные сведения	—

**4. Пояснения к сведениям об уточняемом земельном участке с кадастровым номером** 31:19:1108013:14 :

1.	—
----	---

**1. Сведения о характерных точках границ уточняемого земельного участка с кадастровым номером** 31:19:1108013:18 :  
Система координат МСК-31 Зона № 2

Обозначение характерных точек границ	Координаты, м				Метод определения координат	Формулы, примененные для расчета средней квадратической погрешности определения координат характерных точек границ (Mt), с подставленными в такие формулы значениями и итоговые (вычисленные) значения Mt, м	Описание закрепления точки
	содержатся в Едином государственном реестре недвижимости		определены в результате выполнения комплексных кадастровых работ				
	X	Y	X	Y			
1	2	3	4	5	6	7	8
н371У	—	—	411 599,80	2 206 698,51	Метод спутниковых геодезических измерений (определений)	$\sqrt{(0,07^2 + 0,07^2)} = 0,10$	—
н372У	—	—	411 588,63	2 206 727,58			
н373У	—	—	411 586,89	2 206 732,90			
н289У	—	—	411 580,84	2 206 748,25			
н300У	—	—	411 563,77	2 206 740,26			
н370У	—	—	411 579,67	2 206 704,96			
н365У	—	—	411 583,58	2 206 692,51			
н371У	—	—	411 599,80	2 206 698,51			

**2. Сведения о частях границ уточняемого земельного участка с кадастровым номером** 31:19:1108013:18 :

Обозначение части границ		Горизонтальное проложение (S), м	Описание прохождения части границ	Сведения о согласовании местоположения границ (согласовано/спорное)
от т.	до т.			
1	2	3	4	5

1	2	3	4	5
н371У	н372У	31,14	—	согласовано
н372У	н373У	5,60		
н373У	н289У	16,50		
н289У	н300У	18,85		
н300У	н370У	38,72		
н370У	н365У	13,05		
н365У	н371У	17,29		

**3. Сведения о характеристиках уточняемого земельного участка с кадастровым номером** 31:19:1108013:18 :

№ п/п	Наименование характеристики земельного участка	Значение характеристики
1	2	3
1.	Адрес земельного участка	Российская Федерация, Белгородская область, Новооскольский р-н, Новый Оскол г, Колхозная ул, 97
1.1.	Сведения о местоположении земельного участка (при отсутствии адреса) в структурированном в соответствии с федеральной информационной адресной системой виде	—
1.2.	Дополнительные сведения о местоположении земельного участка	—
2.	Площадь земельного участка ± величина погрешности определения (вычисления) площади ( $P \pm \Delta P$ ), м <sup>2</sup>	918 ± 11,00
3.	Формула, примененная для вычисления предельной погрешности определения площади земельного участка, с подставленными значениями и итоговые (вычисленные) значения	$3,5 * 0,10 * \sqrt{(918,00)} = 11$
4.	Площадь земельного участка согласно сведениям Единого государственного реестра недвижимости (Ркад), м <sup>2</sup>	600,00
5.	Оценка расхождения Р и Ркад ( $P - P_{кад}$ ), м <sup>2</sup>	318
6.	Предельный минимальный и максимальный размеры земельного участка (Рмин и Рмакс), м <sup>2</sup>	— —
7.	Вид (виды) разрешенного использования	Для индивидуального жилищного строительства
7.1.	Дополнительные сведения об использовании земельного участка	—
8.	Кадастровый или иной государственный учетный номер (инвентарный) здания, сооружения, объекта незавершенного строительства, расположенного на земельном участке	31:19:1108013:65

1	2	3
9.	Сведения о земельных участках (землях общего пользования, территории общего пользования), посредством которых обеспечивается доступ	—
10.	Иные сведения	—

**4. Пояснения к сведениям об уточняемом земельном участке с кадастровым номером** 31:19:1108013:18 :

1.	—
----	---

**1. Сведения о характерных точках границ уточняемого земельного участка с кадастровым номером** 31:19:1108013:19 :  
Система координат МСК-31 Зона № 2

Обозначение характерных точек границ	Координаты, м				Метод определения координат	Формулы, примененные для расчета средней квадратической погрешности определения координат характерных точек границ (Mt), с подставленными в такие формулы значениями и итоговые (вычисленные) значения Mt, м	Описание закрепления точки
	содержатся в Едином государственном реестре недвижимости		определены в результате выполнения комплексных кадастровых работ				
	X	Y	X	Y			
1	2	3	4	5	6	7	8
н365У	—	—	411 583,58	2 206 692,51	Метод спутниковых геодезических измерений (определений)	$\sqrt{(0,07^2 + 0,07^2)} = 0,10$	—
н366У	—	—	411 569,46	2 206 686,64			
367	—	—	411 567,26	2 206 691,27			
368	—	—	411 548,77	2 206 729,73			
н369У	—	—	411 547,72	2 206 732,23			
н300У	—	—	411 563,77	2 206 740,26			
н370У	—	—	411 579,67	2 206 704,96			
н365У	—	—	411 583,58	2 206 692,51			



**2. Сведения о частях границ уточняемого земельного участка с кадастровым номером 31:19:1108013:19 :**

Обозначение части границ		Горизонтальное проложение (S), м	Описание прохождения части границ	Сведения о согласовании местоположения границ (согласовано/спорное)
от т.	до т.			
1	2	3	4	5
н365У	н366У	15,29	—	согласовано
н366У	367	5,13		
367	368	42,67		
368	н369У	2,71		
н369У	н300У	17,95		
н300У	н370У	38,72		
н370У	н365У	13,05		

**3. Сведения о характеристиках уточняемого земельного участка с кадастровым номером 31:19:1108013:19 :**

№ п/п	Наименование характеристики земельного участка	Значение характеристики
1	2	3
1.	Адрес земельного участка	Российская Федерация, Белгородская область, Новооскольский р-н, Новый Оскол г, Колхозная ул, 99
1.1.	Сведения о местоположении земельного участка (при отсутствии адреса) в структурированном в соответствии с федеральной информационной адресной системой виде	—
1.2.	Дополнительные сведения о местоположении земельного участка	—
2.	Площадь земельного участка ± величина погрешности определения (вычисления) площади ( $P \pm \Delta P$ ), м <sup>2</sup>	881 ± 10,00
3.	Формула, примененная для вычисления предельной погрешности определения площади земельного участка, с подставленными значениями и итоговые (вычисленные) значения	$3,5 * 0,10 * \sqrt{(881,00)} = 10$
4.	Площадь земельного участка согласно сведениям Единого государственного реестра недвижимости (Ркад), м <sup>2</sup>	600,00
5.	Оценка расхождения Р и Ркад ( $P - P_{кад}$ ), м <sup>2</sup>	281
6.	Предельный минимальный и максимальный размеры земельного участка (Рмин и Рмакс), м <sup>2</sup>	— —
7.	Вид (виды) разрешенного использования	Для индивидуального жилищного строительства
7.1.	Дополнительные сведения об использовании земельного участка	—

1	2	3
8.	Кадастровый или иной государственный учетный номер (инвентарный) здания, сооружения, объекта незавершенного строительства, расположенного на земельном участке	31:19:1108013:158
9.	Сведения о земельных участках (землях общего пользования, территории общего пользования), посредством которых обеспечивается доступ	—
10.	Иные сведения	—

**4. Пояснения к сведениям об уточняемом земельном участке с кадастровым номером** 31:19:1108013:19 :

1.	—
----	---

**1. Сведения о характерных точках границ уточняемого земельного участка с кадастровым номером** 31:19:1108013:23 :  
 Система координат МСК-31 Зона № 2

Обозначение характерных точек границ	Координаты, м				Метод определения координат	Формулы, примененные для расчета средней квадратической погрешности определения координат характерных точек границ (Mt), с подставленными в такие формулы значениями и итоговые (вычисленные) значения Mt, м	Описание закрепления точки
	содержатся в Едином государственном реестре недвижимости		определены в результате выполнения комплексных кадастровых работ				
	X	Y	X	Y			
1	2	3	4	5	6	7	8
н345У	—	—	411 475,76	2 206 659,84	Метод спутниковых геодезических измерений (определений)	$\sqrt{(0,07^2 + 0,07^2)} = 0,10$	—
н346У	—	—	411 454,49	2 206 653,49			
347	—	—	411 453,72	2 206 655,52			
н348У	—	—	411 442,12	2 206 685,49			Закрепление отсутствует
н349У	—	—	411 464,57	2 206 693,25			
350	—	—	411 465,47	2 206 691,02			—
н345У	—	—	411 475,76	2 206 659,84			

**2. Сведения о частях границ уточняемого земельного участка с кадастровым номером 31:19:1108013:23 :**

Обозначение части границ		Горизонтальное проложение (S), м	Описание прохождения части границ	Сведения о согласовании местоположения границ (согласовано/спорное)
от т.	до т.			
1	2	3	4	5
н345У	н346У	22,20	—	согласовано
н346У	347	2,17		
347	н348У	32,14		
н348У	н349У	23,75		
н349У	350	2,40		
350	н345У	32,83		

**3. Сведения о характеристиках уточняемого земельного участка с кадастровым номером 31:19:1108013:23 :**

№ п/п	Наименование характеристики земельного участка	Значение характеристики
1	2	3
1.	Адрес земельного участка	Российская Федерация, Белгородская область, Новооскольский р-н, Новый Оскол г, Колхозная ул, 109
1.1.	Сведения о местоположении земельного участка (при отсутствии адреса) в структурированном в соответствии с федеральной информационной адресной системой виде	—
1.2.	Дополнительные сведения о местоположении земельного участка	—
2.	Площадь земельного участка ± величина погрешности определения (вычисления) площади ( $P \pm \Delta P$ ), м <sup>2</sup>	800 ± 10,00
3.	Формула, примененная для вычисления предельной погрешности определения площади земельного участка, с подставленными значениями и итоговые (вычисленные) значения	$3,5 * 0,10 * \sqrt{(800,00)} = 10$
4.	Площадь земельного участка согласно сведениям Единого государственного реестра недвижимости (Ркад), м <sup>2</sup>	400,00
5.	Оценка расхождения Р и Ркад ( $P - P_{кад}$ ), м <sup>2</sup>	400
6.	Предельный минимальный и максимальный размеры земельного участка (Рмин и Рмакс), м <sup>2</sup>	— —
7.	Вид (виды) разрешенного использования	Для индивидуального жилищного строительства
7.1.	Дополнительные сведения об использовании земельного участка	—

1	2	3
8.	Кадастровый или иной государственный учетный номер (инвентарный) здания, сооружения, объекта незавершенного строительства, расположенного на земельном участке	31:19:1108013:66
9.	Сведения о земельных участках (землях общего пользования, территории общего пользования), посредством которых обеспечивается доступ	—
10.	Иные сведения	—

**4. Пояснения к сведениям об уточняемом земельном участке с кадастровым номером** 31:19:1108013:23 :

1.	—
----	---

**1. Сведения о характерных точках границ уточняемого земельного участка с кадастровым номером** 31:19:1108013:30 :  
 Система координат МСК-31 Зона № 2

Обозначение характерных точек границ	Координаты, м				Метод определения координат	Формулы, примененные для расчета средней квадратической погрешности определения координат характерных точек границ (Mt), с подставленными в такие формулы значениями и итоговые (вычисленные) значения Mt, м	Описание закрепления точки
	содержатся в Едином государственном реестре недвижимости		определены в результате выполнения комплексных кадастровых работ				
	X	Y	X	Y			
1	2	3	4	5	6	7	8
н319У	—	—	411 678,86	2 206 845,56	Метод спутниковых геодезических измерений (определений)	$\sqrt{(0,07^2 + 0,07^2)} = 0,10$	—
н320О	—	—	411 683,73	2 206 847,10			
н321У	—	—	411 685,07	2 206 847,66			
н322У	—	—	411 683,13	2 206 852,28			
н323У	—	—	411 690,88	2 206 855,81			
н324У	—	—	411 692,63	2 206 851,77			
н325У	—	—	411 692,97	2 206 851,00			

1	2	3	4	5	6	7	8
326	—	—	411 699,59	2 206 838,05	Метод спутниковых геодезических измерений (определений)	$\sqrt{(0,07^2 + 0,07^2)} = 0,10$	—
327	—	—	411 704,76	2 206 829,78			
328	—	—	411 706,41	2 206 826,91			
329	—	—	411 713,22	2 206 814,99			
330	—	—	411 709,35	2 206 811,80			
н331У	—	—	411 704,68	2 206 807,45			
н332У	—	—	411 695,62	2 206 818,77			
н333У	—	—	411 690,52	2 206 827,17			
н334У	—	—	411 691,08	2 206 827,66			
н335У	—	—	411 687,28	2 206 834,25			
н336У	—	—	411 682,52	2 206 838,85			
н319У	—	—	411 678,86	2 206 845,56			

**2. Сведения о частях границ уточняемого земельного участка с кадастровым номером** 31:19:1108013:30 :

Обозначение части границ		Горизонтальное проложение (S), м	Описание прохождения части границ	Сведения о согласовании местоположения границ (согласовано/спорное)
от т.	до т.			
1	2	3	4	5
н319У	н320О	5,11	—	согласовано
н320О	н321У	1,45		
н321У	н322У	5,01		
н322У	н323У	8,52		
н323У	н324У	4,40		
н324У	н325У	0,84		
н325У	326	14,54		

1	2	3	4	5
326	327	9,75	—	согласовано
327	328	3,31		
328	329	13,73		
329	330	5,02		
330	н331У	6,38		
н331У	н332У	14,50		
н332У	н333У	9,83		
н333У	н334У	0,74		
н334У	н335У	7,61		
н335У	н336У	6,62		
н336У	н319У	7,64		

**3. Сведения о характеристиках уточняемого земельного участка с кадастровым номером** 31:19:1108013:30 :

№ п/п	Наименование характеристики земельного участка	Значение характеристики
1	2	3
1.	Адрес земельного участка	Российская Федерация, Белгородская область, Новооскольский р-н, Новый Оскол г, Обыденко ул, 74
1.1.	Сведения о местоположении земельного участка (при отсутствии адреса) в структурированном в соответствии с федеральной информационной адресной системой виде	—
1.2.	Дополнительные сведения о местоположении земельного участка	—
2.	Площадь земельного участка ± величина погрешности определения (вычисления) площади ( $P \pm \Delta P$ ), м <sup>2</sup>	619 ± 9,00
3.	Формула, примененная для вычисления предельной погрешности определения площади земельного участка, с подставленными значениями и итоговые (вычисленные) значения	$3,5 * 0,10 * \sqrt{(619,00)} = 9$
4.	Площадь земельного участка согласно сведениям Единого государственного реестра недвижимости (Ркад), м <sup>2</sup>	500,00
5.	Оценка расхождения Р и Ркад ( $P - P_{кад}$ ), м <sup>2</sup>	119
6.	Предельный минимальный и максимальный размеры земельного участка (Рмин и Рмакс), м <sup>2</sup>	— —
7.	Вид (виды) разрешенного использования	Для индивидуального жилищного строительства
7.1.	Дополнительные сведения об использовании земельного участка	—

1	2	3
8.	Кадастровый или иной государственный учетный номер (инвентарный) здания, сооружения, объекта незавершенного строительства, расположенного на земельном участке	31:19:1108013:244
9.	Сведения о земельных участках (землях общего пользования, территории общего пользования), посредством которых обеспечивается доступ	—
10.	Иные сведения	—

**4. Пояснения к сведениям об уточняемом земельном участке с кадастровым номером** 31:19:1108013:30 :

1.	—
----	---

**1. Сведения о характерных точках границ уточняемого земельного участка с кадастровым номером** 31:19:1108013:31 :  
 Система координат МСК-31 Зона № 2

Обозначение характерных точек границ	Координаты, м				Метод определения координат	Формулы, примененные для расчета средней квадратической погрешности определения координат характерных точек границ (Mt), с подставленными в такие формулы значениями и итоговые (вычисленные) значения Mt, м	Описание закрепления точки
	содержатся в Едином государственном реестре недвижимости		определены в результате выполнения комплексных кадастровых работ				
	X	Y	X	Y			
1	2	3	4	5	6	7	8
н308У	—	—	411 682,97	2 206 792,43	Метод спутниковых геодезических измерений (определений)	$\sqrt{(0,07^2 + 0,07^2)} = 0,10$	—
н309У	—	—	411 661,24	2 206 823,31			
н310У	—	—	411 654,17	2 206 839,38			
н314У	—	—	411 672,93	2 206 845,00			
н315У	—	—	411 673,53	2 206 843,37			
н316У	—	—	411 680,52	2 206 826,13			
н317У	—	—	411 688,85	2 206 813,57			

1	2	3	4	5	6	7	8
н318У	—	—	411 695,76	2 206 801,95	Метод спутниковых геодезических измерений (определений)	$\sqrt{(0,07^2 + 0,07^2)} = 0,10$	—
н308У	—	—	411 682,97	2 206 792,43			

**2. Сведения о частях границ уточняемого земельного участка с кадастровым номером** 31:19:1108013:31 :

Обозначение части границ		Горизонтальное проложение (S), м	Описание прохождения части границ	Сведения о согласовании местоположения границ (согласовано/спорное)
от т.	до т.			
1	2	3	4	5
н308У	н309У	37,76	—	согласовано
н309У	н310У	17,56		
н310У	н314У	19,58		
н314У	н315У	1,74		
н315У	н316У	18,60		
н316У	н317У	15,07		
н317У	н318У	13,52		
н318У	н308У	15,94		

**3. Сведения о характеристиках уточняемого земельного участка с кадастровым номером** 31:19:1108013:31 :

№ п/п	Наименование характеристики земельного участка	Значение характеристики
1	2	3
1.	Адрес земельного участка	Российская Федерация, Белгородская область, Новооскольский р-н, Новый Оскол г, Обыденко ул, 78
1.1.	Сведения о местоположении земельного участка (при отсутствии адреса) в структурированном в соответствии с федеральной информационной адресной системой виде	—
1.2.	Дополнительные сведения о местоположении земельного участка	—
2.	Площадь земельного участка ± величина погрешности определения (вычисления) площади ( $P \pm \Delta P$ ), м <sup>2</sup>	923 ± 11,00
3.	Формула, примененная для вычисления предельной погрешности определения площади земельного участка, с подставленными значениями и итоговые (вычисленные) значения	$3,5 * 0,10 * \sqrt{(923,00)} = 11$
4.	Площадь земельного участка согласно сведениям Единого государственного реестра недвижимости (Ркад), м <sup>2</sup>	923,00



1	2	3
5.	Оценка расхождения Р и Ркад (Р - Ркад), м <sup>2</sup>	0
6.	Предельный минимальный и максимальный размеры земельного участка (Рмин и Рмакс), м <sup>2</sup>	— —
7.	Вид (виды) разрешенного использования	Для индивидуального жилищного строительства
7.1.	Дополнительные сведения об использовании земельного участка	—
8.	Кадастровый или иной государственный учетный номер (инвентарный) здания, сооружения, объекта незавершенного строительства, расположенного на земельном участке	—
9.	Сведения о земельных участках (землях общего пользования, территории общего пользования), посредством которых обеспечивается доступ	—
10.	Иные сведения	—

**4. Пояснения к сведениям об уточняемом земельном участке с кадастровым номером** 31:19:1108013:31 :

1.	—
----	---

**1. Сведения о характерных точках границ уточняемого земельного участка с кадастровым номером** 31:19:1108013:33 :

Система координат МСК-31 Зона № 2

Обозначение характерных точек границ	Координаты, м				Метод определения координат	Формулы, примененные для расчета средней квадратической погрешности определения координат характерных точек границ (Mt), с подставленными в такие формулы значениями и итоговые (вычисленные) значения Mt, м	Описание закрепления точки
	содержатся в Едином государственном реестре недвижимости		определены в результате выполнения комплексных кадастровых работ				
	X	Y	X	Y			
1	2	3	4	5	6	7	8
307	—	—	411 668,01	2 206 787,53	Метод спутниковых геодезических измерений (определений)	$\sqrt{(0,07^2 + 0,07^2)} = 0,10$	—
н308У	—	—	411 682,97	2 206 792,43			
н309У	—	—	411 661,24	2 206 823,31			
н310У	—	—	411 654,17	2 206 839,38			

1	2	3	4	5	6	7	8
н311У	—	—	411 638,47	2 206 831,34	Метод спутниковых геодезических измерений (определений)	$\sqrt{(0,07^2 + 0,07^2)} = 0,10$	—
312	—	—	411 638,57	2 206 831,13			
313	—	—	411 651,03	2 206 813,22			
307	—	—	411 668,01	2 206 787,53			

**2. Сведения о частях границ уточняемого земельного участка с кадастровым номером 31:19:1108013:33 :**

Обозначение части границ		Горизонтальное проложение (S), м	Описание прохождения части границ	Сведения о согласовании местоположения границ (согласовано/спорное)
от т.	до т.			
1	2	3	4	5
307	н308У	15,74	—	согласовано
н308У	н309У	37,76		
н309У	н310У	17,56		
н310У	н311У	17,64		
н311У	312	0,23		
312	313	21,82		
313	307	30,79		

**3. Сведения о характеристиках уточняемого земельного участка с кадастровым номером 31:19:1108013:33 :**

№ п/п	Наименование характеристики земельного участка	Значение характеристики
1	2	3
1.	Адрес земельного участка	Российская Федерация, Белгородская область, Новооскольский р-н, Новый Оскол г, Обыденко ул, 80
1.1.	Сведения о местоположении земельного участка (при отсутствии адреса) в структурированном в соответствии с федеральной информационной адресной системой виде	—
1.2.	Дополнительные сведения о местоположении земельного участка	—
2.	Площадь земельного участка ± величина погрешности определения (вычисления) площади ( $P \pm \Delta P$ ), м <sup>2</sup>	812 ± 10,00

1	2	3
3.	Формула, примененная для вычисления предельной погрешности определения площади земельного участка, с подставленными значениями и итоговые (вычисленные) значения	$3,5*0,10*\sqrt{(812,00)} = 10$
4.	Площадь земельного участка согласно сведениям Единого государственного реестра недвижимости (Ркад), м <sup>2</sup>	900,00
5.	Оценка расхождения Р и Ркад (Р - Ркад), м <sup>2</sup>	88
6.	Предельный минимальный и максимальный размеры земельного участка (Рмин и Рмакс), м <sup>2</sup>	— —
7.	Вид (виды) разрешенного использования	Для индивидуального жилищного строительства
7.1.	Дополнительные сведения об использовании земельного участка	—
8.	Кадастровый или иной государственный учетный номер (инвентарный) здания, сооружения, объекта незавершенного строительства, расположенного на земельном участке	31:19:1108013:97
9.	Сведения о земельных участках (землях общего пользования, территории общего пользования), посредством которых обеспечивается доступ	—
10.	Иные сведения	—

**4. Пояснения к сведениям об уточняемом земельном участке с кадастровым номером** 31:19:1108013:33 :

1.	—
----	---

**1. Сведения о характерных точках границ уточняемого земельного участка с кадастровым номером** 31:19:1108013:37 :  
Система координат МСК-31 Зона № 2

Обозначение характерных точек границ	Координаты, м				Метод определения координат	Формулы, примененные для расчета средней квадратической погрешности определения координат характерных точек границ (Mt), с подставленными в такие формулы значениями и итоговые (вычисленные) значения Mt, м	Описание закрепления точки
	содержатся в Едином государственном реестре недвижимости		определены в результате выполнения комплексных кадастровых работ				
	X	Y	X	Y			
1	2	3	4	5	6	7	8
н301У	—	—	411 617,85	2 206 779,12	Метод спутниковых геодезических измерений (определений)	$\sqrt{(0,07^2 + 0,07^2)} = 0,10$	—

1	2	3	4	5	6	7	8
н302У	—	—	411 610,39	2 206 793,03	Метод спутниковых геодезических измерений (определений)	$\sqrt{(0,07^2 + 0,07^2)} = 0,10$	—
н303У	—	—	411 604,91	2 206 789,86			
н304У	—	—	411 585,69	2 206 777,14			
н291У	—	—	411 573,36	2 206 770,16			
н290У	—	—	411 580,47	2 206 751,52			
н305У	—	—	411 608,24	2 206 769,75			
н306У	—	—	411 606,60	2 206 772,42			
н301У	—	—	411 617,85	2 206 779,12			

**2. Сведения о частях границ уточняемого земельного участка с кадастровым номером** 31:19:1108013:37 :

Обозначение части границ		Горизонтальное проложение (S), м	Описание прохождения части границ	Сведения о согласовании местоположения границ (согласовано/спорное)
от т.	до т.			
1	2	3	4	5
н301У	н302У	15,78	—	согласовано
н302У	н303У	6,33		
н303У	н304У	23,05		
н304У	н291У	14,17		
н291У	н290У	19,95		
н290У	н305У	33,22		
н305У	н306У	3,13		
н306У	н301У	13,09		

**3. Сведения о характеристиках уточняемого земельного участка с кадастровым номером** 31:19:1108013:37 :

№ п/п	Наименование характеристики земельного участка	Значение характеристики
1	2	3
1	2	3

1	2	3
1.	Адрес земельного участка	Российская Федерация, Белгородская область, Новооскольский р-н, Новый Оскол г, Обыденко ул, 88
1.1.	Сведения о местоположении земельного участка (при отсутствии адреса) в структурированном в соответствии с федеральной информационной адресной системой виде	—
1.2.	Дополнительные сведения о местоположении земельного участка	—
2.	Площадь земельного участка $\pm$ величина погрешности определения (вычисления) площади ( $P \pm \Delta P$ ), м <sup>2</sup>	804 $\pm$ 10,00
3.	Формула, примененная для вычисления предельной погрешности определения площади земельного участка, с подставленными значениями и итоговые (вычисленные) значения	$3,5 * 0,10 * \sqrt{(804,00)} = 10$
4.	Площадь земельного участка согласно сведениям Единого государственного реестра недвижимости (Ркад), м <sup>2</sup>	600,00
5.	Оценка расхождения P и Ркад ( $P - P_{кад}$ ), м <sup>2</sup>	204
6.	Предельный минимальный и максимальный размеры земельного участка (Рмин и Рмакс), м <sup>2</sup>	— —
7.	Вид (виды) разрешенного использования	Для индивидуального жилищного строительства
7.1.	Дополнительные сведения об использовании земельного участка	—
8.	Кадастровый или иной государственный учетный номер (инвентарный) здания, сооружения, объекта незавершенного строительства, расположенного на земельном участке	31:19:1108013:100
9.	Сведения о земельных участках (землях общего пользования, территории общего пользования), посредством которых обеспечивается доступ	—
10.	Иные сведения	—
<b>4. Пояснения к сведениям об уточняемом земельном участке с кадастровым номером</b>		<b>31:19:1108013:37</b> :
1.	—	—

**1. Сведения о характерных точках границ уточняемого земельного участка с кадастровым номером** 31:19:1108013:39 :  
 Система координат МСК-31 Зона № 2

Обозначение характерных точек границ	Координаты, м				Метод определения координат	Формулы, примененные для расчета средней квадратической погрешности определения координат характерных точек границ (Mt), с подставленными в такие формулы значениями и итоговые (вычисленные) значения Mt, м	Описание закрепления точки
	содержатся в Едином государственном реестре недвижимости		определены в результате выполнения комплексных кадастровых работ				
	X	Y	X	Y			
1	2	3	4	5	6	7	8
н289У	—	—	411 580,84	2 206 748,25	Метод спутниковых геодезических измерений (определений)	$\sqrt{(0,07^2 + 0,07^2)} = 0,10$	—
н290У	—	—	411 580,47	2 206 751,52			
н291У	—	—	411 573,36	2 206 770,16			
н292У	—	—	411 563,42	2 206 791,41			
н293У	—	—	411 561,74	2 206 792,27			
н294У	—	—	411 551,71	2 206 787,76			
н295У	—	—	411 543,95	2 206 784,13			
н296У	—	—	411 549,18	2 206 773,02			
н297У	—	—	411 551,34	2 206 767,44			
н298У	—	—	411 554,64	2 206 760,77			
н299У	—	—	411 557,94	2 206 753,09			
н300У	—	—	411 563,77	2 206 740,26			

1	2	3	4	5	6	7	8
н289У	—	—	411 580,84	2 206 748,25	Метод спутниковых геодезических измерений (определений)	$\sqrt{(0,07^2 + 0,07^2)} = 0,10$	—

**2. Сведения о частях границ уточняемого земельного участка с кадастровым номером** 31:19:1108013:39 :

Обозначение части границ		Горизонтальное проложение (S), м	Описание прохождения части границ	Сведения о согласовании местоположения границ (согласовано/спорное)
от т.	до т.			
1	2	3	4	5
н289У	н290У	3,29	—	согласовано
н290У	н291У	19,95		
н291У	н292У	23,46		
н292У	н293У	1,89		
н293У	н294У	11,00		
н294У	н295У	8,57		
н295У	н296У	12,28		
н296У	н297У	5,98		
н297У	н298У	7,44		
н298У	н299У	8,36		
н299У	н300У	14,09		
н300У	н289У	18,85		

**3. Сведения о характеристиках уточняемого земельного участка с кадастровым номером** 31:19:1108013:39 :

№ п/п	Наименование характеристики земельного участка	Значение характеристики
1	2	3
1.	Адрес земельного участка	Российская Федерация, Белгородская область, Новооскольский р-н, Новый Оскол г, Обыденко ул, 92
1.1.	Сведения о местоположении земельного участка (при отсутствии адреса) в структурированном в соответствии с федеральной информационной адресной системой виде	—
1.2.	Дополнительные сведения о местоположении земельного участка	—
2.	Площадь земельного участка ± величина погрешности определения (вычисления) площади ( $P \pm \Delta P$ ), м <sup>2</sup>	988 ± 11,00
3.	Формула, примененная для вычисления предельной погрешности определения площади земельного участка, с подставленными значениями и итоговые (вычисленные) значения	$3,5 * 0,10 * \sqrt{(988,00)} = 11$

1	2	3
4.	Площадь земельного участка согласно сведениям Единого государственного реестра недвижимости (Ркад), м <sup>2</sup>	600,00
5.	Оценка расхождения Р и Ркад (Р - Ркад), м <sup>2</sup>	388
6.	Предельный минимальный и максимальный размеры земельного участка (Рмин и Рмакс), м <sup>2</sup>	— —
7.	Вид (виды) разрешенного использования	Для индивидуального жилищного строительства
7.1.	Дополнительные сведения об использовании земельного участка	—
8.	Кадастровый или иной государственный учетный номер (инвентарный) здания, сооружения, объекта незавершенного строительства, расположенного на земельном участке	31:19:1108013:92
9.	Сведения о земельных участках (землях общего пользования, территории общего пользования), посредством которых обеспечивается доступ	—
10.	Иные сведения	—
<b>4. Пояснения к сведениям об уточняемом земельном участке с кадастровым номером <u>31:19:1108013:39</u> :</b>		
1.	—	



**Сведения об уточняемых земельных участках, необходимые для исправления реестровых ошибок в сведениях о местоположении их границ**

**1. Сведения о характерных точках границ уточняемого земельного участка с кадастровым номером** 31:19:1108013:3 :

Система координат МСК-31 Зона № 2

Обозначение характерных точек границ	Координаты, м				Метод определения координат	Формулы, примененные для расчета средней квадратической погрешности определения координат характерных точек границ (Mt), с подставленными в такие формулы значениями и итоговые (вычисленные) значения Mt, м	Описание закрепления точки
	содержатся в Едином государственном реестре недвижимости		определены в результате выполнения комплексных кадастровых работ				
	X	Y	X	Y			
1	2	3	4	5	6	7	8
773	411 444,02	2 206 741,91	411 444,02	2 206 741,91	Метод спутниковых геодезических измерений (определений)	$\sqrt{(0,07^2 + 0,07^2)} = 0,10$	—
774	411 452,38	2 206 723,45	411 452,38	2 206 723,45			
н775У	—	—	411 456,41	2 206 713,46			
н349У	—	—	411 464,57	2 206 693,25			
350	411 465,47	2 206 691,02	411 465,47	2 206 691,02			
776	411 475,40	2 206 694,64	411 475,40	2 206 694,64			
777	411 454,54	2 206 746,64	411 454,54	2 206 746,64			
778	411 452,06	2 206 745,68	411 452,06	2 206 745,68			
773	411 444,02	2 206 741,91	411 444,02	2 206 741,91			

**2. Сведения о частях границ уточняемого земельного участка с кадастровым номером** 31:19:1108013:3 :

Обозначение части границ		Горизонтальное проложение (S), м	Описание прохождения части границ	Сведения о согласовании местоположения границ (согласовано/спорное)
от т.	до т.			
1	2	3	4	5
773	774	20,26	—	согласовано

1	2	3	4	5
774	н775У	10,77	—	согласовано
н775У	н349У	21,80		
н349У	350	2,40		
350	776	10,57		
776	777	56,03		
777	778	2,66		
778	773	8,88		

**3. Сведения о характеристиках уточняемого земельного участка с кадастровым номером** 31:19:1108013:3 :

№ п/п	Наименование характеристики	Значение характеристики
1	2	3
1.	Адрес земельного участка	—
1.1.	Сведения о местоположении земельного участка (при отсутствии адреса) в структурированном в соответствии с федеральной информационной адресной системой виде	Российская Федерация, Белгородская область, Новооскольский р-н, Новый Оскол г, Обыденко ул
1.2.	Дополнительные сведения о местоположении земельного участка	—
2.	Площадь земельного участка ± величина погрешности определения (вычисления) площади ( $P \pm \Delta P$ ), м <sup>2</sup>	600 ± 9,00
3.	Формула, примененная для вычисления предельной погрешности определения площади земельного участка, с подставленными значениями и итоговые (вычисленные) значения	$3,5 * 0,10 * \sqrt{(600,00)} = 9$
4.	Площадь земельного участка согласно сведениям Единого государственного реестра недвижимости (Ркад), м <sup>2</sup>	600,00
5.	Оценка расхождения Р и Ркад ( $P - P_{кад}$ ), м <sup>2</sup>	0
6.	Предельный минимальный и максимальный размеры земельного участка (Рмин и Рмакс), м <sup>2</sup>	Рмин = — Рмакс = —
7.	Кадастровый или иной государственный учетный номер (инвентарный) здания, сооружения, объекта незавершенного строительства, расположенного на земельном участке	31:19:1108013:94
8.	Вид (виды) разрешенного использования	Индивидуальное жилищное строительство
8.1.	Дополнительные сведения об использовании земельного участка	—
9.	Сведения о земельных участках (землях общего пользования, территории общего пользования), посредством которых обеспечивается доступ	—

1	2				3		
10.	Иные сведения				—		
<b>4. Пояснения к сведениям об уточняемом земельном участке с кадастровым номером</b>					31:19:1108013:3		
1.	—				—		
<b>1. Сведения о характерных точках границ уточняемого земельного участка с кадастровым номером</b>					31:19:1108013:20		
Система координат					МСК-31		Зона № 2
Обозначение характерных точек границ	Координаты, м				Метод определения координат	Формулы, примененные для расчета средней квадратической погрешности определения координат характерных точек границ (Mt), с подставленными в такие формулы значениями и итоговые (вычисленные) значения Mt, м	Описание закрепления точки
	содержатся в Едином государственном реестре недвижимости		определены в результате выполнения комплексных кадастровых работ				
	X	Y	X	Y			
1	2	3	4	5	6	7	8
351	411 533,85	2 206 678,41	411 533,85	2 206 678,41	—	—	—
352	411 549,46	2 206 682,77	411 549,46	2 206 682,77	Метод спутниковых геодезических измерений (определений)	$\sqrt{(0,07^2 + 0,07^2)} = 0,10$	
353	411 545,45	2 206 693,98	411 545,45	2 206 693,98			
354	411 545,73	2 206 694,15	411 545,73	2 206 694,15			
355	411 544,53	2 206 697,07	411 544,53	2 206 697,07			
356	411 540,01	2 206 705,54	411 540,01	2 206 705,54			
357	411 534,94	2 206 717,53	411 534,94	2 206 717,53			
358	—	—	411 532,97	2 206 722,21			
359	—	—	411 516,20	2 206 714,00			
360	411 518,05	2 206 709,41	411 518,05	2 206 709,41			

1	2	3	4	5	6	7	8
361	411 521,86	2 206 699,93	411 521,86	2 206 699,93	Метод спутниковых геодезических измерений (определений)	$\sqrt{(0,07^2 + 0,07^2)} = 0,10$	—
362	411 526,31	2 206 688,26	411 526,31	2 206 688,26			
363	411 530,32	2 206 677,41	411 530,32	2 206 677,41			
364	411 530,57	2 206 677,38	411 530,57	2 206 677,38			
351	411 533,85	2 206 678,41	411 533,85	2 206 678,41	—	—	

**2. Сведения о частях границ уточняемого земельного участка с кадастровым номером** 31:19:1108013:20 :

Обозначение части границ		Горизонтальное проложение (S), м	Описание прохождения части границ	Сведения о согласовании местоположения границ (согласовано/спорное)
от т.	до т.			
1	2	3	4	5
351	352	16,21	—	согласовано
352	353	11,91		
353	354	0,33		
354	355	3,16		
355	356	9,60		
356	357	13,02		
357	358	5,08		
358	359	18,67		
359	360	4,95		
360	361	10,22		
361	362	12,49		
362	363	11,57		
363	364	0,25		
364	351	3,44		

**3. Сведения о характеристиках уточняемого земельного участка с кадастровым номером** 31:19:1108013:20 :

№ п/п	Наименование характеристики	Значение характеристики
1	2	3

1	2	3
1.	Адрес земельного участка	—
1.1.	Сведения о местоположении земельного участка (при отсутствии адреса) в структурированном в соответствии с федеральной информационной адресной системой виде	Российская Федерация, Белгородская область, Новооскольский р-н, Новый Оскол г, Колхозная ул
1.2.	Дополнительные сведения о местоположении земельного участка	103
2.	Площадь земельного участка ± величина погрешности определения (вычисления) площади ( $P \pm \Delta P$ ), м <sup>2</sup>	794 ± 10,00
3.	Формула, примененная для вычисления предельной погрешности определения площади земельного участка, с подставленными значениями и итоговые (вычисленные) значения	$3,5 * 0,10 * \sqrt{(794,00)} = 10$
4.	Площадь земельного участка согласно сведениям Единого государственного реестра недвижимости (Ркад), м <sup>2</sup>	700,00
5.	Оценка расхождения Р и Ркад ( $P - P_{кад}$ ), м <sup>2</sup>	94
6.	Предельный минимальный и максимальный размеры земельного участка (Рмин и Рмакс), м <sup>2</sup>	Рмин = — Рмакс = —
7.	Кадастровый или иной государственный учетный номер (инвентарный) здания, сооружения, объекта незавершенного строительства, расположенного на земельном участке	31:19:1108013:79
8.	Вид (виды) разрешенного использования	Для индивидуального жилищного строительства
8.1.	Дополнительные сведения об использовании земельного участка	—
9.	Сведения о земельных участках (землях общего пользования, территории общего пользования), посредством которых обеспечивается доступ	—
10.	Иные сведения	—
<b>4. Пояснения к сведениям об уточняемом земельном участке с кадастровым номером</b>		<b>31:19:1108013:20</b> :
1.	—	—

**1. Сведения о характерных точках границ уточняемого земельного участка с кадастровым номером** 31:19:1108013:21 :  
 Система координат МСК-31 Зона № 2

Обозначение характерных точек границ	Координаты, м				Метод определения координат	Формулы, примененные для расчета средней квадратической погрешности определения координат характерных точек границ (Mt), с подставленными в такие формулы значениями и итоговые (вычисленные) значения Mt, м	Описание закрепления точки
	содержатся в Едином государственном реестре недвижимости		определены в результате выполнения комплексных кадастровых работ				
	X	Y	X	Y			
1	2	3	4	5	6	7	8
766	411 494,53	2 206 665,44	411 494,53	2 206 665,44	Метод спутниковых геодезических измерений (определений)	$\sqrt{(0,07^2 + 0,07^2)} = 0,10$	—
363	411 530,32	2 206 677,41	411 530,32	2 206 677,41			
362	411 526,31	2 206 688,26	411 526,31	2 206 688,26			
361	411 521,86	2 206 699,93	411 521,86	2 206 699,93			
360	411 518,05	2 206 709,41	411 518,05	2 206 709,41			
359	411 516,20	2 206 714,00	411 516,20	2 206 714,00			
767	411 515,30	2 206 716,18	411 515,30	2 206 716,18			
н768У	—	—	411 510,72	2 206 727,40			
н769У	—	—	411 479,49	2 206 715,18			
770	411 482,57	2 206 704,28	411 482,57	2 206 704,28			
771	411 484,64	2 206 696,99	411 484,64	2 206 696,99			
772	411 490,01	2 206 679,88	411 490,01	2 206 679,88			

1	2	3	4	5	6	7	8
766	411 494,53	2 206 665,44	411 494,53	2 206 665,44	Метод спутниковых геодезических измерений (определений)	$\sqrt{(0,07^2 + 0,07^2)} = 0,10$	—

**2. Сведения о частях границ уточняемого земельного участка с кадастровым номером** 31:19:1108013:21 :

Обозначение части границ		Горизонтальное проложение (S), м	Описание прохождения части границ	Сведения о согласовании местоположения границ (согласовано/спорное)
от т.	до т.			
1	2	3	4	5
766	363	37,74	—	согласовано
363	362	11,57		
362	361	12,49		
361	360	10,22		
360	359	4,95		
359	767	2,36		
767	н768У	12,12		
н768У	н769У	33,54		
н769У	770	11,33		
770	771	7,58		
771	772	17,93		
772	766	15,13		

**3. Сведения о характеристиках уточняемого земельного участка с кадастровым номером** 31:19:1108013:21 :

№ п/п	Наименование характеристики	Значение характеристики
1	2	3
1.	Адрес земельного участка	—
1.1.	Сведения о местоположении земельного участка (при отсутствии адреса) в структурированном в соответствии с федеральной информационной адресной системой виде	Российская Федерация, Белгородская область, Новооскольский р-н, Новый Оскол г, Колхозная ул
1.2.	Дополнительные сведения о местоположении земельного участка	105
2.	Площадь земельного участка ± величина погрешности определения (вычисления) площади ( $P \pm \Delta P$ ), м <sup>2</sup>	1 900 ± 15,00
3.	Формула, примененная для вычисления предельной погрешности определения площади земельного участка, с подставленными значениями и итоговые (вычисленные) значения	$3,5 * 0,10 * \sqrt{(1\ 900,00)} = 15$

1	2	3
4.	Площадь земельного участка согласно сведениям Единого государственного реестра недвижимости (Ркад), м <sup>2</sup>	1 500,00
5.	Оценка расхождения Р и Ркад (Р - Ркад), м <sup>2</sup>	400
6.	Предельный минимальный и максимальный размеры земельного участка (Рмин и Рмакс), м <sup>2</sup>	Рмин = — Рмакс = —
7.	Кадастровый или иной государственный учетный номер (инвентарный) здания, сооружения, объекта незавершенного строительства, расположенного на земельном участке	31:19:1108013:80
8.	Вид (виды) разрешенного использования	Для индивидуального жилищного строительства
8.1.	Дополнительные сведения об использовании земельного участка	—
9.	Сведения о земельных участках (землях общего пользования, территории общего пользования), посредством которых обеспечивается доступ	—
10.	Иные сведения	—

**4. Пояснения к сведениям об уточняемом земельном участке с кадастровым номером** 31:19:1108013:21 :

1.	—
----	---

**1. Сведения о характерных точках границ уточняемого земельного участка с кадастровым номером** 31:19:1108013:24 :

Система координат МСК-31 Зона № 2

Обозначение характерных точек границ	Координаты, м				Метод определения координат	Формулы, примененные для расчета средней квадратической погрешности определения координат характерных точек границ (Mt), с подставленными в такие формулы значениями и итоговые (вычисленные) значения Mt, м	Описание закрепления точки
	содержатся в Едином государственном реестре недвижимости		определены в результате выполнения комплексных кадастровых работ				
	X	Y	X	Y			
1	2	3	4	5	6	7	8
347	411 453,72	2 206 655,52	411 453,72	2 206 655,52	Метод спутниковых геодезических измерений (определений)	$\sqrt{(0,07^2 + 0,07^2)} = 0,10$	—
н348У	—	—	411 442,12	2 206 685,49			Закрепление отсутствует
779	411 439,59	2 206 692,02	411 439,59	2 206 692,02			—



1	2	3	4	5	6	7	8
780	411 418,61	2 206 685,16	411 418,61	2 206 685,16	Метод спутниковых геодезических измерений (определений)	$\sqrt{(0,07^2 + 0,07^2)} = 0,10$	—
781	411 433,89	2 206 649,69	411 433,89	2 206 649,69			
347	411 453,72	2 206 655,52	411 453,72	2 206 655,52			

**2. Сведения о частях границ уточняемого земельного участка с кадастровым номером** 31:19:1108013:24 :

Обозначение части границ		Горизонтальное проложение (S), м	Описание прохождения части границ	Сведения о согласовании местоположения границ (согласовано/спорное)
от т.	до т.			
1	2	3	4	5
347	н348У	32,14	—	согласовано
н348У	779	7,00		
779	780	22,07		
780	781	38,62		
781	347	20,67		

**3. Сведения о характеристиках уточняемого земельного участка с кадастровым номером** 31:19:1108013:24 :

№ п/п	Наименование характеристики	Значение характеристики
1	2	3
1.	Адрес земельного участка	—
1.1.	Сведения о местоположении земельного участка (при отсутствии адреса) в структурированном в соответствии с федеральной информационной адресной системой виде	Российская Федерация, Белгородская область, Новооскольский р-н, Новый Оскол г, Колхозная ул, д 111
1.2.	Дополнительные сведения о местоположении земельного участка	—
2.	Площадь земельного участка ± величина погрешности определения (вычисления) площади ( $P \pm \Delta P$ ), м <sup>2</sup>	828 ± 10,00
3.	Формула, примененная для вычисления предельной погрешности определения площади земельного участка, с подставленными значениями и итоговые (вычисленные) значения	$3,5 * 0,10 * \sqrt{(828,00)} = 10$
4.	Площадь земельного участка согласно сведениям Единого государственного реестра недвижимости (Ркад), м <sup>2</sup>	828,00
5.	Оценка расхождения Р и Ркад ( $P - P_{кад}$ ), м <sup>2</sup>	0

1	2	3
6.	Предельный минимальный и максимальный размеры земельного участка (Р <sub>мин</sub> и Р <sub>макс</sub> ), м <sup>2</sup>	Р <sub>мин</sub> = — Р <sub>макс</sub> = —
7.	Кадастровый или иной государственный учетный номер (инвентарный) здания, сооружения, объекта незавершенного строительства, расположенного на земельном участке	31:19:1108013:62
8.	Вид (виды) разрешенного использования	Для индивидуального жилищного строительства
8.1.	Дополнительные сведения об использовании земельного участка	—
9.	Сведения о земельных участках (землях общего пользования, территории общего пользования), посредством которых обеспечивается доступ	—
10.	Иные сведения	—

**4. Пояснения к сведениям об уточняемом земельном участке с кадастровым номером** 31:19:1108013:24 :

1.	—
----	---

**1. Сведения о характерных точках границ уточняемого земельного участка с кадастровым номером** 31:19:1108013:28 :

Система координат МСК-31 Зона № 2

Обозначение характерных точек границ	Координаты, м				Метод определения координат	Формулы, примененные для расчета средней квадратической погрешности определения координат характерных точек границ (Mt), с подставленными в такие формулы значениями и итоговые (вычисленные) значения Mt, м	Описание закрепления точки
	содержатся в Едином государственном реестре недвижимости		определены в результате выполнения комплексных кадастровых работ				
	X	Y	X	Y			
1	2	3	4	5	6	7	8
337	411 736,01	2 206 870,02	411 736,01	2 206 870,02	Метод спутниковых геодезических измерений (определений)	$\sqrt{(0,07^2 + 0,07^2)} = 0,10$	—
338	411 723,93	2 206 864,02	—	—		0,30	
339	411 714,33	2 206 859,34	—	—			
340	411 722,26	2 206 844,81	—	—			
н341У	—	—	411 716,15	2 206 860,74		$\sqrt{(0,07^2 + 0,07^2)} = 0,10$	

1	2	3	4	5	6	7	8
н342У	—	—	411 724,11	2 206 841,54	Метод спутниковых геодезических измерений (определений)	$\sqrt{(0,07^2 + 0,07^2)} = 0,10$	—
н343У	—	—	411 745,37	2 206 852,19			
344	411 744,01	2 206 855,50	411 744,01	2 206 855,50			
337	411 736,01	2 206 870,02	411 736,01	2 206 870,02			

**2. Сведения о частях границ уточняемого земельного участка с кадастровым номером** 31:19:1108013:28 :

Обозначение части границ		Горизонтальное проложение (S), м	Описание прохождения части границ	Сведения о согласовании местоположения границ (согласовано/спорное)
от т.	до т.			
1	2	3	4	5
337	н341У	21,92	—	согласовано
н341У	н342У	20,78		
н342У	н343У	23,78		
н343У	344	3,58		
344	337	16,58		

**3. Сведения о характеристиках уточняемого земельного участка с кадастровым номером** 31:19:1108013:28 :

№ п/п	Наименование характеристики	Значение характеристики
1	2	3
1.	Адрес земельного участка	—
1.1.	Сведения о местоположении земельного участка (при отсутствии адреса) в структурированном в соответствии с федеральной информационной адресной системой виде	Российская Федерация, Белгородская область, Новооскольский р-н, Новый Оскол г, Обыденко ул
1.2.	Дополнительные сведения о местоположении земельного участка	62
2.	Площадь земельного участка ± величина погрешности определения (вычисления) площади ( $P \pm \Delta P$ ), м <sup>2</sup>	$470 \pm 8,00$
3.	Формула, примененная для вычисления предельной погрешности определения площади земельного участка, с подставленными значениями и итоговые (вычисленные) значения	$3,5 * 0,10 * \sqrt{(470,00)} = 8$
4.	Площадь земельного участка согласно сведениям Единого государственного реестра недвижимости (P <sub>кад</sub> ), м <sup>2</sup>	400,00

1	2	3
5.	Оценка расхождения Р и Ркад (Р - Ркад), м <sup>2</sup>	70
6.	Предельный минимальный и максимальный размеры земельного участка (Рмин и Рмакс), м <sup>2</sup>	Рмин = — Рмакс = —
7.	Кадастровый или иной государственный учетный номер (инвентарный) здания, сооружения, объекта незавершенного строительства, расположенного на земельном участке	31:19:1108013:96
8.	Вид (виды) разрешенного использования	Для индивидуального жилищного строительства
8.1.	Дополнительные сведения об использовании земельного участка	—
9.	Сведения о земельных участках (землях общего пользования, территории общего пользования), посредством которых обеспечивается доступ	—
10.	Иные сведения	—
<b>4. Пояснения к сведениям об уточняемом земельном участке с кадастровым номером</b>		<b>31:19:1108013:28</b> :

1.	—
<b>1. Сведения о характерных точках границ уточняемого земельного участка с кадастровым номером</b>	
Система координат <u>МСК-31</u> Зона № <u>2</u>	

Обозначение характерных точек границ	Координаты, м				Метод определения координат	Формулы, примененные для расчета средней квадратической погрешности определения координат характерных точек границ (Mt), с подставленными в такие формулы значениями и итоговые (вычисленные) значения Mt, м	Описание закрепления точки
	содержатся в Едином государственном реестре недвижимости		определены в результате выполнения комплексных кадастровых работ				
	X	Y	X	Y			
1	2	3	4	5	6	7	8
788	411 720,51	2 206 835,35	411 720,51	2 206 835,35	Метод спутниковых геодезических измерений (определений)	$\sqrt{(0,07^2 + 0,07^2)} = 0,10$	—
328	411 706,41	2 206 826,91	411 706,41	2 206 826,91			
329	411 713,22	2 206 814,99	411 713,22	2 206 814,99			
330	411 709,35	2 206 811,80	411 709,35	2 206 811,80			

1	2	3	4	5	6	7	8
789	411 716,28	2 206 804,21	—	—	Метод спутниковых геодезических измерений (определений)	0,10	—
790	—	—	411 715,68	2 206 803,51		$\sqrt{(0,07^2 + 0,07^2)} = 0,10$	
846	—	—	411 718,82	2 206 805,46			
791	—	—	411 730,86	2 206 812,90			
792	411 731,63	2 206 813,59	411 731,63	2 206 813,59			
793	411 731,46	2 206 813,99	—	—		0,10	
794	411 729,97	2 206 816,93	—	—			
795	411 729,21	2 206 818,33	—	—		—	
564	411 727,71	2 206 821,28	—	—			
565	411 723,74	2 206 829,50	—	—			
н568У	—	—	411 728,14	2 206 821,24		$\sqrt{(0,07^2 + 0,07^2)} = 0,10$	
н567У	—	—	411 724,08	2 206 829,41			
788	411 720,51	2 206 835,35	411 720,51	2 206 835,35			

**2. Сведения о частях границ уточняемого земельного участка с кадастровым номером** 31:19:1108013:29 :

Обозначение части границ		Горизонтальное проложение (S), м	Описание прохождения части границ	Сведения о согласовании местоположения границ (согласовано/спорное)
от т.	до т.			
1	2	3	4	5
788	328	16,43	—	согласовано
328	329	13,73		
329	330	5,02		
330	790	10,43		
790	846	3,70		

1	2	3	4	5
846	791	14,15	—	согласовано
791	792	1,03		
792	н568У	8,41		
н568У	н567У	9,12		
н567У	788	6,93		

**3. Сведения о характеристиках уточняемого земельного участка с кадастровым номером** 31:19:1108013:29 :

№ п/п	Наименование характеристики	Значение характеристики
1	2	3
1.	Адрес земельного участка	—
1.1.	Сведения о местоположении земельного участка (при отсутствии адреса) в структурированном в соответствии с федеральной информационной адресной системой виде	Российская Федерация, Белгородская область, Новооскольский р-н, Новый Оскол г, Обыденко ул
1.2.	Дополнительные сведения о местоположении земельного участка	—
2.	Площадь земельного участка ± величина погрешности определения (вычисления) площади ( $P \pm \Delta P$ ), м <sup>2</sup>	444 ± 7,00
3.	Формула, примененная для вычисления предельной погрешности определения площади земельного участка, с подставленными значениями и итоговые (вычисленные) значения	$3,5 * 0,10 * \sqrt{(444,00)} = 7$
4.	Площадь земельного участка согласно сведениям Единого государственного реестра недвижимости (Ркад), м <sup>2</sup>	430,00
5.	Оценка расхождения Р и Ркад ( $P - P_{кад}$ ), м <sup>2</sup>	14
6.	Предельный минимальный и максимальный размеры земельного участка (Рмин и Рмакс), м <sup>2</sup>	Рмин = — Рмакс = —
7.	Кадастровый или иной государственный учетный номер (инвентарный) здания, сооружения, объекта незавершенного строительства, расположенного на земельном участке	31:19:1108013:191
8.	Вид (виды) разрешенного использования	Для индивидуального жилищного строительства
8.1.	Дополнительные сведения об использовании земельного участка	—
9.	Сведения о земельных участках (землях общего пользования, территории общего пользования), посредством которых обеспечивается доступ	—
10.	Иные сведения	—

**4. Пояснения к сведениям об уточняемом земельном участке с кадастровым номером** 31:19:1108013:29 :

1.							
<b>1. Сведения о характерных точках границ уточняемого земельного участка с кадастровым номером</b>					31:19:1108013:34		:
Система координат			МСК-31		Зона № 2		
Обозначение характерных точек границ	Координаты, м				Метод определения координат	Формулы, примененные для расчета средней квадратической погрешности определения координат характерных точек границ (Mt), с подставленными в такие формулы значениями и итоговые (вычисленные) значения Mt, м	Описание закрепления точки
	содержатся в Едином государственном реестре недвижимости		определены в результате выполнения комплексных кадастровых работ				
	X	Y	X	Y			
1	2	3	4	5	6	7	8
307	411 668,01	2 206 787,53	411 668,01	2 206 787,53	Метод спутниковых геодезических измерений (определений)	$\sqrt{(0,07^2 + 0,07^2)} = 0,10$	—
313	411 651,03	2 206 813,22	411 651,03	2 206 813,22			
312	411 638,57	2 206 831,13	411 638,57	2 206 831,13			
411	411 636,86	2 206 830,33	411 636,86	2 206 830,33			
412	411 630,38	2 206 826,92	411 630,38	2 206 826,92			
809	411 626,06	2 206 824,56	411 626,06	2 206 824,56			
810	411 623,13	2 206 823,04	411 623,13	2 206 823,04			
811	411 629,87	2 206 812,48	411 629,87	2 206 812,48			
812	411 631,00	2 206 811,54	411 631,00	2 206 811,54			
813	411 634,10	2 206 806,72	411 634,10	2 206 806,72			
814	411 642,35	2 206 794,62	411 642,35	2 206 794,62			

1	2	3	4	5	6	7	8
н815У	—	—	411 651,34	2 206 781,17	Метод спутниковых геодезических измерений (определений)	$\sqrt{(0,07^2 + 0,07^2)} = 0,10$	—
816	411 652,04	2 206 780,12	411 652,04	2 206 780,12			
817	—	—	411 660,02	2 206 783,82			
307	411 668,01	2 206 787,53	411 668,01	2 206 787,53			

**2. Сведения о частях границ уточняемого земельного участка с кадастровым номером** 31:19:1108013:34 :

Обозначение части границ		Горизонтальное проложение (S), м	Описание прохождения части границ	Сведения о согласовании местоположения границ (согласовано/спорное)
от т.	до т.			
1	2	3	4	5
307	313	30,79	—	согласовано
313	312	21,82		
312	411	1,89		
411	412	7,32		
412	809	4,92		
809	810	3,30		
810	811	12,53		
811	812	1,47		
812	813	5,73		
813	814	14,64		
814	н815У	16,18		
н815У	816	1,26		
816	817	8,80		
817	307	8,81		

**3. Сведения о характеристиках уточняемого земельного участка с кадастровым номером** 31:19:1108013:34 :

№ п/п	Наименование характеристики	Значение характеристики
1	2	3



1	2	3
1.	Адрес земельного участка	—
1.1.	Сведения о местоположении земельного участка (при отсутствии адреса) в структурированном в соответствии с федеральной информационной адресной системой виде	Российская Федерация, Белгородская область, Новооскольский р-н, Новый Оскол г, Обыденко ул
1.2.	Дополнительные сведения о местоположении земельного участка	—
2.	Площадь земельного участка $\pm$ величина погрешности определения (вычисления) площади ( $P \pm \Delta P$ ), м <sup>2</sup>	915 $\pm$ 11,00
3.	Формула, примененная для вычисления предельной погрешности определения площади земельного участка, с подставленными значениями и итоговые (вычисленные) значения	$3,5*0,10*\sqrt{(915,00)} = 11$
4.	Площадь земельного участка согласно сведениям Единого государственного реестра недвижимости (Ркад), м <sup>2</sup>	915,00
5.	Оценка расхождения Р и Ркад ( $P - P_{кад}$ ), м <sup>2</sup>	0
6.	Предельный минимальный и максимальный размеры земельного участка (Рмин и Рмакс), м <sup>2</sup>	Рмин = — Рмакс = —
7.	Кадастровый или иной государственный учетный номер (инвентарный) здания, сооружения, объекта незавершенного строительства, расположенного на земельном участке	31:19:1108013:116
8.	Вид (виды) разрешенного использования	Для индивидуального жилищного строительства
8.1.	Дополнительные сведения об использовании земельного участка	—
9.	Сведения о земельных участках (землях общего пользования, территории общего пользования), посредством которых обеспечивается доступ	—
10.	Иные сведения	—
<b>4. Пояснения к сведениям об уточняемом земельном участке с кадастровым номером</b>		<b>31:19:1108013:34</b> :
1.	—	—

**1. Сведения о характерных точках границ уточняемого земельного участка с кадастровым номером** 31:19:1108013:41 :  
 Система координат МСК-31 Зона № 2

Обозначение характерных точек границ	Координаты, м				Метод определения координат	Формулы, примененные для расчета средней квадратической погрешности определения координат характерных точек границ (Mt), с подставленными в такие формулы значениями и итоговые (вычисленные) значения Mt, м	Описание закрепления точки
	содержатся в Едином государственном реестре недвижимости		определены в результате выполнения комплексных кадастровых работ				
	X	Y	X	Y			
1	2	3	4	5	6	7	8
818	411 507,87	2 206 771,29	411 507,87	2 206 771,29	Метод спутниковых геодезических измерений (определений)	$\sqrt{(0,07^2 + 0,07^2)} = 0,10$	—
819	411 512,14	2 206 760,48	411 512,14	2 206 760,48			
820	411 520,87	2 206 741,50	411 520,87	2 206 741,50			
821	411 525,52	2 206 744,02	411 525,52	2 206 744,02			
822	411 530,16	2 206 736,42	411 530,16	2 206 736,42			
823	411 527,86	2 206 735,17	411 527,86	2 206 735,17			
358	411 532,97	2 206 722,21	411 532,97	2 206 722,21			
368	411 548,77	2 206 729,73	411 548,77	2 206 729,73			
н369У	—	—	411 547,72	2 206 732,23			
824	411 541,82	2 206 746,14	411 541,82	2 206 746,14			
825	411 532,95	2 206 767,21	411 532,95	2 206 767,21			
826	411 532,31	2 206 766,83	411 532,31	2 206 766,83			

1	2	3	4	5	6	7	8
827	411 528,03	2 206 778,52	411 528,03	2 206 778,52	Метод спутниковых геодезических измерений (определений)	$\sqrt{(0,07^2 + 0,07^2)} = 0,10$	—
506	411 521,36	2 206 776,16	411 521,36	2 206 776,16			
507	411 515,49	2 206 774,03	411 515,49	2 206 774,03			
828	411 513,83	2 206 773,22	411 513,83	2 206 773,22			
829	411 509,41	2 206 771,54	411 509,41	2 206 771,54			
818	411 507,87	2 206 771,29	411 507,87	2 206 771,29			

**2. Сведения о частях границ уточняемого земельного участка с кадастровым номером** 31:19:1108013:41 :

Обозначение части границ		Горизонтальное проложение (S), м	Описание прохождения части границ	Сведения о согласовании местоположения границ (согласовано/спорное)
от т.	до т.			
1	2	3	4	5
818	819	11,62	—	согласовано
819	820	20,89		
820	821	5,29		
821	822	8,90		
822	823	2,62		
823	358	13,93		
358	368	17,50		
368	н369У	2,71		
н369У	824	15,11		
824	825	22,86		
825	826	0,74		
826	827	12,45		
827	506	7,08		
506	507	6,24		
507	828	1,85		
828	829	4,73		
829	818	1,56		

3. Сведения о характеристиках уточняемого земельного участка с кадастровым номером		31:19:1108013:41
№ п/п	Наименование характеристики	Значение характеристики
1	2	3
1.	Адрес земельного участка	—
1.1.	Сведения о местоположении земельного участка (при отсутствии адреса) в структурированном в соответствии с федеральной информационной адресной системой виде	Российская Федерация, Белгородская область, Новооскольский р-н, Новый Оскол г, Обыденко ул
1.2.	Дополнительные сведения о местоположении земельного участка	—
2.	Площадь земельного участка ± величина погрешности определения (вычисления) площади ( $P \pm \Delta P$ ), м <sup>2</sup>	1 043 ± 11,00
3.	Формула, примененная для вычисления предельной погрешности определения площади земельного участка, с подставленными значениями и итоговые (вычисленные) значения	$3,5 * 0,10 * \sqrt{(1\ 043,00)} = 11$
4.	Площадь земельного участка согласно сведениям Единого государственного реестра недвижимости ( $P_{\text{кад}}$ ), м <sup>2</sup>	1 043,00
5.	Оценка расхождения $P$ и $P_{\text{кад}}$ ( $P - P_{\text{кад}}$ ), м <sup>2</sup>	0
6.	Предельный минимальный и максимальный размеры земельного участка ( $P_{\text{мин}}$ и $P_{\text{макс}}$ ), м <sup>2</sup>	$P_{\text{мин}} = \text{—}$ $P_{\text{макс}} = \text{—}$
7.	Кадастровый или иной государственный учетный номер (инвентарный) здания, сооружения, объекта незавершенного строительства, расположенного на земельном участке	31:19:1108013:151
8.	Вид (виды) разрешенного использования	Для индивидуального жилищного строительства
8.1.	Дополнительные сведения об использовании земельного участка	—
9.	Сведения о земельных участках (землях общего пользования, территории общего пользования), посредством которых обеспечивается доступ	—
10.	Иные сведения	—
4. Пояснения к сведениям об уточняемом земельном участке с кадастровым номером		31:19:1108013:41
1.	—	—

**1. Сведения о характерных точках границ уточняемого земельного участка с кадастровым номером** 31:19:1108013:42 :  
 Система координат МСК-31 Зона № 2

Обозначение характерных точек границ	Координаты, м				Метод определения координат	Формулы, примененные для расчета средней квадратической погрешности определения координат характерных точек границ (Mt), с подставленными в такие формулы значениями и итоговые (вычисленные) значения Mt, м	Описание закрепления точки
	содержатся в Едином государственном реестре недвижимости		определены в результате выполнения комплексных кадастровых работ				
	X	Y	X	Y			
1	2	3	4	5	6	7	8
818	411 507,87	2 206 771,29	411 507,87	2 206 771,29	Метод спутниковых геодезических измерений (определений)	$\sqrt{(0,07^2 + 0,07^2)} = 0,10$	—
830	411 499,99	2 206 767,65	411 499,99	2 206 767,65			
275	411 495,67	2 206 765,78	411 495,67	2 206 765,78			
274	411 502,97	2 206 746,35	411 502,97	2 206 746,35			
н273У	—	—	411 507,76	2 206 734,63			
н768У	—	—	411 510,72	2 206 727,40			
767	—	—	411 515,30	2 206 716,18			
359	411 516,20	2 206 714,00	411 516,20	2 206 714,00			
358	411 532,97	2 206 722,21	411 532,97	2 206 722,21			
823	411 527,86	2 206 735,17	411 527,86	2 206 735,17			
822	411 530,16	2 206 736,42	411 530,16	2 206 736,42			
821	411 525,52	2 206 744,02	411 525,52	2 206 744,02			

1	2	3	4	5	6	7	8
820	411 520,87	2 206 741,50	411 520,87	2 206 741,50	Метод спутниковых геодезических измерений (определений)	$\sqrt{(0,07^2 + 0,07^2)} = 0,10$	—
819	411 512,14	2 206 760,48	411 512,14	2 206 760,48			
818	411 507,87	2 206 771,29	411 507,87	2 206 771,29			

**2. Сведения о частях границ уточняемого земельного участка с кадастровым номером** 31:19:1108013:42 :

Обозначение части границ		Горизонтальное проложение (S), м	Описание прохождения части границ	Сведения о согласовании местоположения границ (согласовано/спорное)
от т.	до т.			
1	2	3	4	5
818	830	8,68	—	согласовано
830	275	4,71		
275	274	20,76		
274	н273У	12,66		
н273У	н768У	7,81		
н768У	767	12,12		
767	359	2,36		
359	358	18,67		
358	823	13,93		
823	822	2,62		
822	821	8,90		
821	820	5,29		
820	819	20,89		
819	818	11,62		

**3. Сведения о характеристиках уточняемого земельного участка с кадастровым номером** 31:19:1108013:42 :

№ п/п	Наименование характеристики	Значение характеристики
1	2	3
1.	Адрес земельного участка	—
1.1.	Сведения о местоположении земельного участка (при отсутствии адреса) в структурированном в соответствии с федеральной информационной адресной системой виде	Российская Федерация, Белгородская область, Новооскольский р-н, Новый Оскол г, Обыденко ул
1.2.	Дополнительные сведения о местоположении земельного участка	100



1	2	3	4	5	6	7	8
689	411 444,02	2 206 741,91	411 444,02	2 206 741,91	Метод спутниковых геодезических измерений (определений)	$\sqrt{(0,07^2 + 0,07^2)} = 0,10$	—
н473У	—	—	411 442,29	2 206 740,92			
782	411 442,24	2 206 741,04	—	—		0,30	
783	411 434,64	2 206 737,26	411 434,64	2 206 737,26		$\sqrt{(0,07^2 + 0,07^2)} = 0,10$	
784	411 420,34	2 206 730,14	411 420,34	2 206 730,14			
785	411 427,90	2 206 714,70	411 427,90	2 206 714,70		0,30	
786	411 451,11	2 206 726,24	—	—			
н787У	—	—	411 434,88	2 206 698,94		$\sqrt{(0,07^2 + 0,07^2)} = 0,10$	
н775У	—	—	411 456,41	2 206 713,46			
774	—	—	411 452,38	2 206 723,45			
689	411 444,02	2 206 741,91	411 444,02	2 206 741,91			

**2. Сведения о частях границ уточняемого земельного участка с кадастровым номером** 31:19:1108013:43 :

Обозначение части границ		Горизонтальное проложение (S), м	Описание прохождения части границ	Сведения о согласовании местоположения границ (согласовано/спорное)
от т.	до т.			
1	2	3	4	5
689	н473У	1,99	—	согласовано
н473У	783	8,48		
783	784	15,97		
784	785	17,19		
785	н787У	17,24		
н787У	н775У	25,97		
н775У	774	10,77		
774	689	20,26		



3. Сведения о характеристиках уточняемого земельного участка с кадастровым номером		31:19:1108013:43
№ п/п	Наименование характеристики	Значение характеристики
1	2	3
1.	Адрес земельного участка	—
1.1.	Сведения о местоположении земельного участка (при отсутствии адреса) в структурированном в соответствии с федеральной информационной адресной системой виде	Российская Федерация, Белгородская область, Новооскольский р-н, Новый Оскол г, Обыденко ул
1.2.	Дополнительные сведения о местоположении земельного участка	106
2.	Площадь земельного участка ± величина погрешности определения (вычисления) площади ( $P \pm \Delta P$ ), м <sup>2</sup>	850 ± 10,00
3.	Формула, примененная для вычисления предельной погрешности определения площади земельного участка, с подставленными значениями и итоговые (вычисленные) значения	$3,5 * 0,10 * \sqrt{(850,00)} = 10$
4.	Площадь земельного участка согласно сведениям Единого государственного реестра недвижимости (Ркад), м <sup>2</sup>	450,00
5.	Оценка расхождения Р и Ркад ( $P - P_{кад}$ ), м <sup>2</sup>	400
6.	Предельный минимальный и максимальный размеры земельного участка (Рмин и Рмакс), м <sup>2</sup>	Рмин = — Рмакс = —
7.	Кадастровый или иной государственный учетный номер (инвентарный) здания, сооружения, объекта незавершенного строительства, расположенного на земельном участке	31:19:1108013:140
8.	Вид (виды) разрешенного использования	Для индивидуального жилищного строительства
8.1.	Дополнительные сведения об использовании земельного участка	—
9.	Сведения о земельных участках (землях общего пользования, территории общего пользования), посредством которых обеспечивается доступ	—
10.	Иные сведения	—
4. Пояснения к сведениям об уточняемом земельном участке с кадастровым номером		31:19:1108013:43
1.	—	—

**1. Сведения о характерных точках границ уточняемого земельного участка с кадастровым номером** 31:19:1108013:44 :  
 Система координат МСК-31 Зона № 2

Обозначение характерных точек границ	Координаты, м				Метод определения координат	Формулы, примененные для расчета средней квадратической погрешности определения координат характерных точек границ (Mt), с подставленными в такие формулы значениями и итоговые (вычисленные) значения Mt, м	Описание закрепления точки
	содержатся в Едином государственном реестре недвижимости		определены в результате выполнения комплексных кадастровых работ				
	X	Y	X	Y			
1	2	3	4	5	6	7	8
268	411 468,01	2 206 752,01	411 468,01	2 206 752,01	Метод спутниковых геодезических измерений (определений)	$\sqrt{(0,07^2 + 0,07^2)} = 0,10$	—
269	411 467,60	2 206 751,76	411 467,60	2 206 751,76			
270	411 471,54	2 206 742,77	411 471,54	2 206 742,77			
271	411 474,08	2 206 734,27	411 474,08	2 206 734,27			
н272У	—	—	411 477,51	2 206 722,32			
н273У	—	—	411 507,76	2 206 734,63			
274	411 502,97	2 206 746,35	411 502,97	2 206 746,35			
275	411 495,67	2 206 765,78	411 495,67	2 206 765,78			
276	411 495,39	2 206 765,57	411 495,39	2 206 765,57			
277	411 492,11	2 206 764,19	411 492,11	2 206 764,19			
278	411 489,87	2 206 762,01	411 489,87	2 206 762,01			
279	411 482,79	2 206 758,58	411 482,79	2 206 758,58			

1	2	3	4	5	6	7	8
280	411 471,25	2 206 753,69	411 471,25	2 206 753,69	Метод спутниковых геодезических измерений (определений)	$\sqrt{(0,07^2 + 0,07^2)} = 0,10$	—
268	411 468,01	2 206 752,01	411 468,01	2 206 752,01			

**2. Сведения о частях границ уточняемого земельного участка с кадастровым номером** 31:19:1108013:44 :

Обозначение части границ		Горизонтальное проложение (S), м	Описание прохождения части границ	Сведения о согласовании местоположения границ (согласовано/спорное)
от т.	до т.			
1	2	3	4	5
268	269	0,48	—	согласовано
269	270	9,82		
270	271	8,87		
271	н272У	12,43		
н272У	н273У	32,66		
н273У	274	12,66		
274	275	20,76		
275	276	0,35		
276	277	3,56		
277	278	3,13		
278	279	7,87		
279	280	12,53		
280	268	3,65		

**3. Сведения о характеристиках уточняемого земельного участка с кадастровым номером** 31:19:1108013:44 :

№ п/п	Наименование характеристики	Значение характеристики
1	2	3
1.	Адрес земельного участка	—
1.1.	Сведения о местоположении земельного участка (при отсутствии адреса) в структурированном в соответствии с федеральной информационной адресной системой виде	Российская Федерация, Белгородская область, Новооскольский р-н, Новый Оскол г, Обыденко ул
1.2.	Дополнительные сведения о местоположении земельного участка	102
2.	Площадь земельного участка ± величина погрешности определения (вычисления) площади ( $P \pm \Delta P$ ), м <sup>2</sup>	1 000 ± 11,00

1	2	3
3.	Формула, примененная для вычисления предельной погрешности определения площади земельного участка, с подставленными значениями и итоговые (вычисленные) значения	$3,5*0,10*\sqrt{(1\ 000,00)} = 11$
4.	Площадь земельного участка согласно сведениям Единого государственного реестра недвижимости (Ркад), м <sup>2</sup>	600,00
5.	Оценка расхождения Р и Ркад (Р - Ркад), м <sup>2</sup>	400
6.	Предельный минимальный и максимальный размеры земельного участка (Рмин и Рмакс), м <sup>2</sup>	Рмин = — Рмакс = —
7.	Кадастровый или иной государственный учетный номер (инвентарный) здания, сооружения, объекта незавершенного строительства, расположенного на земельном участке	31:19:1108013:105
8.	Вид (виды) разрешенного использования	Для индивидуального жилищного строительства
8.1.	Дополнительные сведения об использовании земельного участка	—
9.	Сведения о земельных участках (землях общего пользования, территории общего пользования), посредством которых обеспечивается доступ	—
10.	Иные сведения	—

**4. Пояснения к сведениям об уточняемом земельном участке с кадастровым номером** 31:19:1108013:44 :

1.	—
----	---

**1. Сведения о характерных точках границ уточняемого земельного участка с кадастровым номером** 31:19:1108013:45 :  
Система координат МСК-31 Зона № 2

Обозначение характерных точек границ	Координаты, м				Метод определения координат	Формулы, примененные для расчета средней квадратической погрешности определения координат характерных точек границ (Mt), с подставленными в такие формулы значениями и итоговые (вычисленные) значения Mt, м	Описание закрепления точки
	содержатся в Едином государственном реестре недвижимости		определены в результате выполнения комплексных кадастровых работ				
	X	Y	X	Y			
1	2	3	4	5	6	7	8
328	—	—	411 706,41	2 206 826,91	Метод спутниковых геодезических измерений (определений)	$\sqrt{(0,07^2 + 0,07^2)} = 0,10$	—

1	2	3	4	5	6	7	8
788	—	—	411 720,51	2 206 835,35	Метод спутниковых геодезических измерений (определений)	$\sqrt{(0,07^2 + 0,07^2)} = 0,10$	—
796	411 718,81	2 206 838,66	411 718,81	2 206 838,66			
797	411 717,15	2 206 842,30	411 717,15	2 206 842,30			
798	411 713,68	2 206 850,13	—	—		0,30	
799	411 709,81	2 206 858,02	—	—			
800	411 704,51	2 206 855,72	—	—			
н801У	—	—	411 713,72	2 206 850,45		$\sqrt{(0,07^2 + 0,07^2)} = 0,10$	
н802У	—	—	411 710,21	2 206 858,52			
н803У	—	—	411 704,58	2 206 856,08			
804	411 697,21	2 206 852,63	411 697,21	2 206 852,63			
805	411 696,73	2 206 853,87	411 696,73	2 206 853,87			
806	411 693,30	2 206 852,09	—	—			
807	411 692,09	2 206 851,52	—	—			
н324У	—	—	411 692,63	2 206 851,77		$\sqrt{(0,07^2 + 0,07^2)} = 0,10$	
н325У	—	—	411 692,97	2 206 851,00			
326	411 699,59	2 206 838,05	411 699,59	2 206 838,05			
327	411 704,76	2 206 829,78	411 704,76	2 206 829,78			

1	2	3	4	5	6	7	8
808	411 718,97	2 206 838,23	—	—	Метод спутниковых геодезических измерений (определений)	0,30	—
328	—	—	411 706,41	2 206 826,91		$\sqrt{(0,07^2 + 0,07^2)} = 0,10$	

**2. Сведения о частях границ уточняемого земельного участка с кадастровым номером** 31:19:1108013:45 :

Обозначение части границ		Горизонтальное проложение (S), м	Описание прохождения части границ	Сведения о согласовании местоположения границ (согласовано/спорное)
от т.	до т.			
1	2	3	4	5
328	788	16,43	—	согласовано
788	796	3,72		
796	797	4,00		
797	н801У	8,84		
н801У	н802У	8,80		
н802У	н803У	6,14		
н803У	804	8,14		
804	805	1,33		
805	н324У	4,61		
н324У	н325У	0,84		
н325У	326	14,54		
326	327	9,75		
327	328	3,31		

**3. Сведения о характеристиках уточняемого земельного участка с кадастровым номером** 31:19:1108013:45 :

№ п/п	Наименование характеристики	Значение характеристики
1	2	3
1.	Адрес земельного участка	—
1.1.	Сведения о местоположении земельного участка (при отсутствии адреса) в структурированном в соответствии с федеральной информационной адресной системой виде	Российская Федерация, Белгородская область, Новооскольский р-н, Новый Оскол г, Обыденко ул
1.2.	Дополнительные сведения о местоположении земельного участка	72
2.	Площадь земельного участка ± величина погрешности определения (вычисления) площади ( $P \pm \Delta P$ ), м <sup>2</sup>	472 ± 8,00

1	2	3
3.	Формула, примененная для вычисления предельной погрешности определения площади земельного участка, с подставленными значениями и итоговые (вычисленные) значения	$3,5*0,10*\sqrt{(472,00)} = 8$
4.	Площадь земельного участка согласно сведениям Единого государственного реестра недвижимости (Ркад), м <sup>2</sup>	415,00
5.	Оценка расхождения Р и Ркад (Р - Ркад), м <sup>2</sup>	57
6.	Предельный минимальный и максимальный размеры земельного участка (Рмин и Рмакс), м <sup>2</sup>	Рмин = — Рмакс = —
7.	Кадастровый или иной государственный учетный номер (инвентарный) здания, сооружения, объекта незавершенного строительства, расположенного на земельном участке	—
8.	Вид (виды) разрешенного использования	Для обслуживания и эксплуатации жилого дома
8.1.	Дополнительные сведения об использовании земельного участка	—
9.	Сведения о земельных участках (землях общего пользования, территории общего пользования), посредством которых обеспечивается доступ	—
10.	Иные сведения	—

**4. Пояснения к сведениям об уточняемом земельном участке с кадастровым номером** 31:19:1108013:45 :

1.	—
----	---

**1. Сведения о характерных точках границ уточняемого земельного участка с кадастровым номером** 31:19:1108013:46 :

Система координат МСК-31 Зона № 2

Обозначение характерных точек границ	Координаты, м				Метод определения координат	Формулы, примененные для расчета средней квадратической погрешности определения координат характерных точек границ (Mt), с подставленными в такие формулы значениями и итоговые (вычисленные) значения Mt, м	Описание закрепления точки
	содержатся в Едином государственном реестре недвижимости		определены в результате выполнения комплексных кадастровых работ				
	X	Y	X	Y			
1	2	3	4	5	6	7	8
358	411 532,97	2 206 722,21	411 532,97	2 206 722,21	Метод спутниковых геодезических измерений (определений)	$\sqrt{(0,07^2 + 0,07^2)} = 0,10$	—

1	2	3	4	5	6	7	8
357	—	—	411 534,94	2 206 717,53	Метод спутниковых геодезических измерений (определений)	$\sqrt{(0,07^2 + 0,07^2)} = 0,10$	—
356	411 540,01	2 206 705,54	411 540,01	2 206 705,54			
355	411 544,53	2 206 697,07	411 544,53	2 206 697,07			
354	411 545,73	2 206 694,15	411 545,73	2 206 694,15			
353	411 545,45	2 206 693,98	411 545,45	2 206 693,98			
352	—	—	411 549,46	2 206 682,77			
831	411 550,01	2 206 681,22	411 550,01	2 206 681,22			
832	411 554,13	2 206 682,76	411 554,13	2 206 682,76			
833	411 553,13	2 206 685,85	411 553,13	2 206 685,85			
834	411 556,72	2 206 687,19	411 556,72	2 206 687,19			
835	411 559,67	2 206 688,26	411 559,67	2 206 688,26			
836	411 565,93	2 206 690,62	411 565,93	2 206 690,62			
367	411 567,26	2 206 691,27	411 567,26	2 206 691,27			
368	411 548,77	2 206 729,73	411 548,77	2 206 729,73			
358	411 532,97	2 206 722,21	411 532,97	2 206 722,21			

**2. Сведения о частях границ уточняемого земельного участка с кадастровым номером** 31:19:1108013:46 :

Обозначение части границ		Горизонтальное проложение (S), м	Описание прохождения части границ	Сведения о согласовании местоположения границ (согласовано/спорное)
от т.	до т.			
1	2	3	4	5
358	357	5,08	—	согласовано



1	2	3	4	5
357	356	13,02	—	согласовано
356	355	9,60		
355	354	3,16		
354	353	0,33		
353	352	11,91		
352	831	1,64		
831	832	4,40		
832	833	3,25		
833	834	3,83		
834	835	3,14		
835	836	6,69		
836	367	1,48		
367	368	42,67		
368	358	17,50		

**3. Сведения о характеристиках уточняемого земельного участка с кадастровым номером** 31:19:1108013:46 :

№ п/п	Наименование характеристики	Значение характеристики
1	2	3
1.	Адрес земельного участка	—
1.1.	Сведения о местоположении земельного участка (при отсутствии адреса) в структурированном в соответствии с федеральной информационной адресной системой виде	Российская Федерация, Белгородская область, Новооскольский р-н, Новый Оскол г, Колхозная ул
1.2.	Дополнительные сведения о местоположении земельного участка	101
2.	Площадь земельного участка ± величина погрешности определения (вычисления) площади ( $P \pm \Delta P$ ), м <sup>2</sup>	782 ± 10,00
3.	Формула, примененная для вычисления предельной погрешности определения площади земельного участка, с подставленными значениями и итоговые (вычисленные) значения	$3,5 * 0,10 * \sqrt{(782,00)} = 10$
4.	Площадь земельного участка согласно сведениям Единого государственного реестра недвижимости (Ркад), м <sup>2</sup>	782,00
5.	Оценка расхождения Р и Ркад ( $P - P_{кад}$ ), м <sup>2</sup>	0
6.	Предельный минимальный и максимальный размеры земельного участка (Рмин и Рмакс), м <sup>2</sup>	Рмин = — Рмакс = —

1	2	3
7.	Кадастровый или иной государственный учетный номер (инвентарный) здания, сооружения, объекта незавершенного строительства, расположенного на земельном участке	31:19:1108013:76
8.	Вид (виды) разрешенного использования	Для индивидуального жилищного строительства
8.1.	Дополнительные сведения об использовании земельного участка	—
9.	Сведения о земельных участках (землях общего пользования, территории общего пользования), посредством которых обеспечивается доступ	—
10.	Иные сведения	—

**4. Пояснения к сведениям об уточняемом земельном участке с кадастровым номером** 31:19:1108013:46 :

1.	—
----	---

**1. Сведения о характерных точках границ уточняемого земельного участка с кадастровым номером** 31:19:1108013:47 :  
Система координат МСК-31 Зона № 2

Обозначение характерных точек границ	Координаты, м				Метод определения координат	Формулы, примененные для расчета средней квадратической погрешности определения координат характерных точек границ (Mt), с подставленными в такие формулы значениями и итоговые (вычисленные) значения Mt, м	Описание закрепления точки
	содержатся в Едином государственном реестре недвижимости		определены в результате выполнения комплексных кадастровых работ				
	X	Y	X	Y			
1	2	3	4	5	6	7	8
791	411 730,86	2 206 812,90	411 730,86	2 206 812,90	Метод спутниковых геодезических измерений (определений)	$\sqrt{(0,07^2 + 0,07^2)} = 0,10$	—
846	411 718,82	2 206 805,46	411 718,82	2 206 805,46			
790	411 715,68	2 206 803,51	411 715,68	2 206 803,51			
н249У	—	—	411 721,13	2 206 794,85			
248	411 723,45	2 206 791,17	411 723,45	2 206 791,17			
247	411 731,12	2 206 780,50	411 731,12	2 206 780,50			

1	2	3	4	5	6	7	8
246	411 732,27	2 206 779,48	411 732,27	2 206 779,48	Метод спутниковых геодезических измерений (определений)	$\sqrt{(0,07^2 + 0,07^2)} = 0,10$	—
255	411 737,42	2 206 782,93	411 737,42	2 206 782,93			
847	411 734,64	2 206 787,19	411 734,64	2 206 787,19			
848	411 746,41	2 206 795,85	411 746,41	2 206 795,85			
849	411 742,24	2 206 800,65	411 742,24	2 206 800,65			
850	411 737,21	2 206 808,12	411 737,21	2 206 808,12			
851	411 734,53	2 206 807,48	411 734,53	2 206 807,48			
791	411 730,86	2 206 812,90	411 730,86	2 206 812,90			

**2. Сведения о частях границ уточняемого земельного участка с кадастровым номером** 31:19:1108013:47 :

Обозначение части границ		Горизонтальное проложение (S), м	Описание прохождения части границ	Сведения о согласовании местоположения границ (согласовано/спорное)
от т.	до т.			
1	2	3	4	5
791	846	14,15	—	согласовано
846	790	3,70		
790	н249У	10,23		
н249У	248	4,35		
248	247	13,14		
247	246	1,54		
246	255	6,20		
255	847	5,09		
847	848	14,61		
848	849	6,36		
849	850	9,01		
850	851	2,76		
851	791	6,55		

3. Сведения о характеристиках уточняемого земельного участка с кадастровым номером		31:19:1108013:47
№ п/п	Наименование характеристики	Значение характеристики
1	2	3
1.	Адрес земельного участка	—
1.1.	Сведения о местоположении земельного участка (при отсутствии адреса) в структурированном в соответствии с федеральной информационной адресной системой виде	Российская Федерация, Белгородская область, Новооскольский р-н, Новый Оскол г, Колхозная ул
1.2.	Дополнительные сведения о местоположении земельного участка	—
2.	Площадь земельного участка ± величина погрешности определения (вычисления) площади ( $P \pm \Delta P$ ), м <sup>2</sup>	505 ± 8,00
3.	Формула, примененная для вычисления предельной погрешности определения площади земельного участка, с подставленными значениями и итоговые (вычисленные) значения	$3,5 * 0,10 * \sqrt{(505,00)} = 8$
4.	Площадь земельного участка согласно сведениям Единого государственного реестра недвижимости (Ркад), м <sup>2</sup>	505,00
5.	Оценка расхождения Р и Ркад ( $P - P_{кад}$ ), м <sup>2</sup>	0
6.	Предельный минимальный и максимальный размеры земельного участка (Рмин и Рмакс), м <sup>2</sup>	Рмин = — Рмакс = —
7.	Кадастровый или иной государственный учетный номер (инвентарный) здания, сооружения, объекта незавершенного строительства, расположенного на земельном участке	—
8.	Вид (виды) разрешенного использования	Для индивидуального жилищного строительства
8.1.	Дополнительные сведения об использовании земельного участка	—
9.	Сведения о земельных участках (землях общего пользования, территории общего пользования), посредством которых обеспечивается доступ	—
10.	Иные сведения	—
4. Пояснения к сведениям об уточняемом земельном участке с кадастровым номером		31:19:1108013:47
1.	—	—

**1. Сведения о характерных точках границ уточняемого земельного участка с кадастровым номером** 31:19:1108013:50 :  
 Система координат МСК-31 Зона № 2

Обозначение характерных точек границ	Координаты, м				Метод определения координат	Формулы, примененные для расчета средней квадратической погрешности определения координат характерных точек границ (Mt), с подставленными в такие формулы значениями и итоговые (вычисленные) значения Mt, м	Описание закрепления точки
	содержатся в Едином государственном реестре недвижимости		определены в результате выполнения комплексных кадастровых работ				
	X	Y	X	Y			
1	2	3	4	5	6	7	8
269	411 467,60	2 206 751,76	411 467,60	2 206 751,76	Метод спутниковых геодезических измерений (определений)	$\sqrt{(0,07^2 + 0,07^2)} = 0,10$	—
837	411 460,22	2 206 748,62	411 460,22	2 206 748,62			
777	411 454,54	2 206 746,64	411 454,54	2 206 746,64			
776	411 475,40	2 206 694,64	411 475,40	2 206 694,64			
771	411 484,64	2 206 696,99	411 484,64	2 206 696,99			
770	—	—	411 482,57	2 206 704,28			
н769У	—	—	411 479,49	2 206 715,18			
н272У	—	—	411 477,51	2 206 722,32			
271	411 474,08	2 206 734,27	411 474,08	2 206 734,27			
270	411 471,54	2 206 742,77	411 471,54	2 206 742,77			
269	411 467,60	2 206 751,76	411 467,60	2 206 751,76			

**2. Сведения о частях границ уточняемого земельного участка с кадастровым номером** 31:19:1108013:50 :

Обозначение части границ		Горизонтальное проложение (S), м	Описание прохождения части границ	Сведения о согласовании местоположения границ (согласовано/спорное)
от т.	до т.			
1	2	3	4	5
269	837	8,02	—	согласовано
837	777	6,02		
777	776	56,03		
776	771	9,53		
771	770	7,58		
770	н769У	11,33		
н769У	н272У	7,41		
н272У	271	12,43		
271	270	8,87		
270	269	9,82		

**3. Сведения о характеристиках уточняемого земельного участка с кадастровым номером** 31:19:1108013:50 :

№ п/п	Наименование характеристики	Значение характеристики
1	2	3
1.	Адрес земельного участка	—
1.1.	Сведения о местоположении земельного участка (при отсутствии адреса) в структурированном в соответствии с федеральной информационной адресной системой виде	Российская Федерация, Белгородская область, Новооскольский р-н, Новый Оскол г, Обыденко ул
1.2.	Дополнительные сведения о местоположении земельного участка	104
2.	Площадь земельного участка ± величина погрешности определения (вычисления) площади ( $P \pm \Delta P$ ), м <sup>2</sup>	699 ± 9,00
3.	Формула, примененная для вычисления предельной погрешности определения площади земельного участка, с подставленными значениями и итоговые (вычисленные) значения	$3,5 * 0,10 * \sqrt{(699,00)} = 9$
4.	Площадь земельного участка согласно сведениям Единого государственного реестра недвижимости (Ркад), м <sup>2</sup>	699,00
5.	Оценка расхождения Р и Ркад ( $P - P_{кад}$ ), м <sup>2</sup>	0
6.	Предельный минимальный и максимальный размеры земельного участка (Рмин и Рмакс), м <sup>2</sup>	Рмин = — Рмакс = —

1	2	3
7.	Кадастровый или иной государственный учетный номер (инвентарный) здания, сооружения, объекта незавершенного строительства, расположенного на земельном участке	31:19:1108013:119
8.	Вид (виды) разрешенного использования	Для обслуживания и эксплуатации жилого дома
8.1.	Дополнительные сведения об использовании земельного участка	—
9.	Сведения о земельных участках (землях общего пользования, территории общего пользования), посредством которых обеспечивается доступ	—
10.	Иные сведения	—

**4. Пояснения к сведениям об уточняемом земельном участке с кадастровым номером** 31:19:1108013:50 :

1.	—
----	---

**1. Сведения о характерных точках границ уточняемого земельного участка с кадастровым номером** 31:19:1108013:60 :

Система координат МСК-31 Зона № 2

Обозначение характерных точек границ	Координаты, м				Метод определения координат	Формулы, примененные для расчета средней квадратической погрешности определения координат характерных точек границ (Mt), с подставленными в такие формулы значениями и итоговые (вычисленные) значения Mt, м	Описание закрепления точки
	содержатся в Едином государственном реестре недвижимости		определены в результате выполнения комплексных кадастровых работ				
	X	Y	X	Y			
1	2	3	4	5	6	7	8
838	411 681,86	2 206 731,67	411 681,86	2 206 731,67	Метод спутниковых геодезических измерений (определений)	$\sqrt{(0,07^2 + 0,07^2)} = 0,10$	—
839	411 692,88	2 206 737,00	411 692,88	2 206 737,00			
840	411 675,97	2 206 763,91	411 675,97	2 206 763,91			
817	411 660,02	2 206 783,82	411 660,02	2 206 783,82			
816	411 652,04	2 206 780,12	411 652,04	2 206 780,12			
841	411 654,98	2 206 775,21	411 654,98	2 206 775,21			

1	2	3	4	5	6	7	8
842	411 665,67	2 206 757,52	411 665,67	2 206 757,52	Метод спутниковых геодезических измерений (определений)	$\sqrt{(0,07^2 + 0,07^2)} = 0,10$	—
843	411 665,82	2 206 757,19	411 665,82	2 206 757,19			
844	411 668,47	2 206 758,95	411 668,47	2 206 758,95			
н845У	—	—	411 680,84	2 206 733,73			
838	411 681,86	2 206 731,67	411 681,86	2 206 731,67			

**2. Сведения о частях границ уточняемого земельного участка с кадастровым номером** 31:19:1108013:60 :

Обозначение части границ		Горизонтальное проложение (S), м	Описание прохождения части границ	Сведения о согласовании местоположения границ (согласовано/спорное)
от т.	до т.			
1	2	3	4	5
838	839	12,24	—	согласовано
839	840	31,78		
840	817	25,51		
817	816	8,80		
816	841	5,72		
841	842	20,67		
842	843	0,36		
843	844	3,18		
844	н845У	28,09		
н845У	838	2,30		

**3. Сведения о характеристиках уточняемого земельного участка с кадастровым номером** 31:19:1108013:60 :

№ п/п	Наименование характеристики	Значение характеристики
1	2	3
1.	Адрес земельного участка	—
1.1.	Сведения о местоположении земельного участка (при отсутствии адреса) в структурированном в соответствии с федеральной информационной адресной системой виде	Российская Федерация, Белгородская область, Новооскольский р-н, Новый Оскол г, Колхозная ул
1.2.	Дополнительные сведения о местоположении земельного участка	—



1	2	3
2.	Площадь земельного участка ± величина погрешности определения (вычисления) площади ( $P \pm \Delta P$ ), м <sup>2</sup>	600 ± 9,00
3.	Формула, примененная для вычисления предельной погрешности определения площади земельного участка, с подставленными значениями и итоговые (вычисленные) значения	$3,5 * 0,10 * \sqrt{(600,00)} = 9$
4.	Площадь земельного участка согласно сведениям Единого государственного реестра недвижимости (Ркад), м <sup>2</sup>	600,00
5.	Оценка расхождения Р и Ркад ( $P - P_{кад}$ ), м <sup>2</sup>	0
6.	Предельный минимальный и максимальный размеры земельного участка (Рмин и Рмакс), м <sup>2</sup>	Рмин = — Рмакс = —
7.	Кадастровый или иной государственный учетный номер (инвентарный) здания, сооружения, объекта незавершенного строительства, расположенного на земельном участке	—
8.	Вид (виды) разрешенного использования	Для индивидуального жилищного строительства
8.1.	Дополнительные сведения об использовании земельного участка	—
9.	Сведения о земельных участках (землях общего пользования, территории общего пользования), посредством которых обеспечивается доступ	—
10.	Иные сведения	—
<b>4. Пояснения к сведениям об уточняемом земельном участке с кадастровым номером</b>		<b>31:19:1108013:60</b> :
1.	—	—

**Описание местоположения здания, сооружения, объекта незавершенного строительства на земельном участке**

**1. Сведения о характерных точках контура объекта недвижимости с кадастровым номером** 31:19:1108011:153 :

Система координат МСК-31 Зона № 2

Обозначение характерных точек границ	Содержатся в Едином государственном реестре недвижимости			Определены в ходе выполнения комплексных кадастровых работ			Метод определения координат	Формулы, примененные для расчета средней квадратической погрешности определения координат характерных точек (Mt), м, с подставленными в такие формулы значениями и итоговые (вычисленные) значения Mt, м
	координаты, м		Радиус, м	координаты, м		Радиус, м		
	X	Y	R	X	Y	R		
1	2	3	4	5	6	7	8	9
н7620	—	—	—	411 654,17	2 206 760,69	—	Метод спутниковых геодезических измерений (определений)	$\sqrt{(0,07^2 + 0,07^2)} = 0,10$
н7630	—	—	—	411 649,18	2 206 767,62	—		
н7640	—	—	—	411 642,58	2 206 762,86	—		
н7650	—	—	—	411 647,81	2 206 756,05	—		
н7620	—	—	—	411 654,17	2 206 760,69	—		

**2. Сведения о характеристиках объекта недвижимости с кадастровым номером** 31:19:1108011:153 :

№ п/п	Наименование характеристики	Значение характеристики
1	2	3
1.	Вид объекта недвижимости	Здание
2.	Ранее присвоенный государственный учетный номер (инвентарный) здания, сооружения, объекта незавершенного строительства	—
3.	Кадастровый номер земельного участка (земельных участков), в границах которого (которых) расположены здание, сооружение, объект незавершенного строительства	31:19:1108013:13
4.	Уникальный учетный номер кадастрового квартала, в границах которого расположены здание, сооружение, объект незавершенного строительства	31:19:1108013

1	2	3
5.	Адрес здания, сооружения, объекта незавершенного строительства	Российская Федерация, Белгородская область, Новооскольский р-н, Новый Оскол г, Колхозная ул, д 85
5.1.	Сведения о местоположении здания, сооружения, объекта незавершенного строительства (при отсутствии адреса) в структурированном в соответствии с федеральной информационной адресной системой виде	—
5.2.	Дополнительные сведения о местоположении	—
6.	Иные сведения	—

**3. Пояснения к сведениям об объекте недвижимости с кадастровым номером** 31:19:1108011:153 :

1.	—
----	---

**1. Сведения о характерных точках контура объекта недвижимости с кадастровым номером** 31:19:1108011:155 :

Система координат	<u>МСК-31</u>	Зона №	<u>2</u>
-------------------	---------------	--------	----------

Обозначение характерных точек границ	Содержатся в Едином государственном реестре недвижимости			Определены в ходе выполнения комплексных кадастровых работ			Метод определения координат	Формулы, примененные для расчета средней квадратической погрешности определения координат характерных точек (Mt), м, с подставленными в такие формулы значениями и итоговые (вычисленные) значения Mt, м
	координаты, м		Радиус, м	координаты, м		Радиус, м		
	X	Y	R	X	Y	R		
1	2	3	4	5	6	7	8	9
н7540	—	—	—	411 766,39	2 206 762,06	—	Метод спутниковых геодезических измерений (определений)	$\sqrt{(0,07^2 + 0,07^2)} = 0,10$
н7550	—	—	—	411 763,35	2 206 770,15	—		
н7560	—	—	—	411 757,20	2 206 767,67	—		
н7570	—	—	—	411 760,15	2 206 759,95	—		
н7540	—	—	—	411 766,39	2 206 762,06	—		

**2. Сведения о характеристиках объекта недвижимости с кадастровым номером** 31:19:1108011:155 :

№ п/п	Наименование характеристики	Значение характеристики
1	2	3
1.	Вид объекта недвижимости	Здание

1	2	3
2.	Ранее присвоенный государственный учетный номер (инвентарный) здания, сооружения, объекта незавершенного строительства	—
3.	Кадастровый номер земельного участка (земельных участков), в границах которого (которых) расположены здание, сооружение, объект незавершенного строительства	31:19:1108013:7
4.	Уникальный учетный номер кадастрового квартала, в границах которого расположены здание, сооружение, объект незавершенного строительства	31:19:1108013
5.	Адрес здания, сооружения, объекта незавершенного строительства	Российская Федерация, Белгородская область, Новооскольский р-н, Новый Оскол г, Колхозная ул, д 71
5.1.	Сведения о местоположении здания, сооружения, объекта незавершенного строительства (при отсутствии адреса) в структурированном в соответствии с федеральной информационной адресной системой виде	—
5.2.	Дополнительные сведения о местоположении	—
6.	Иные сведения	—

**3. Пояснения к сведениям об объекте недвижимости с кадастровым номером 31:19:1108011:155 :**

1.	—
----	---

**1. Сведения о характерных точках контура объекта недвижимости с кадастровым номером 31:19:1108013:62 :**

Система координат <u>МСК-31</u>		Зона № <u>2</u>						
Обозначение характерных точек границ	Содержатся в Едином государственном реестре недвижимости		Определены в ходе выполнения комплексных кадастровых работ			Метод определения координат	Формулы, примененные для расчета средней квадратической погрешности определения координат характерных точек (Mt), м, с подставленными в такие формулы значениями и итоговые (вычисленные) значения Mt, м	
	координаты, м		координаты, м		Радиус, м			
	X	Y	X	Y	R			
1	2	3	4	5	6	7	8	9
н6110	—	—	—	411 449,70	2 206 659,97	—	Метод спутниковых геодезических измерений (определений)	$\sqrt{(0,07^2 + 0,07^2)} = 0,10$
н6120	—	—	—	411 446,42	2 206 670,62	—		
н6130	—	—	—	411 433,33	2 206 666,62	—		

1	2	3	4	5	6	7	8	9
н6140	—	—	—	411 436,62	2 206 655,93	—	Метод спутниковых геодезических измерений (определений)	$\sqrt{(0,07^2 + 0,07^2)} = 0,10$
н6110	—	—	—	411 449,70	2 206 659,97	—		

**2. Сведения о характеристиках объекта недвижимости с кадастровым номером** 31:19:1108013:62 :

№ п/п	Наименование характеристики	Значение характеристики
1	2	3
1.	Вид объекта недвижимости	Здание
2.	Ранее присвоенный государственный учетный номер (инвентарный) здания, сооружения, объекта незавершенного строительства	—
3.	Кадастровый номер земельного участка (земельных участков), в границах которого (которых) расположены здание, сооружение, объект незавершенного строительства	31:19:1108013:24
4.	Уникальный учетный номер кадастрового квартала, в границах которого расположены здание, сооружение, объект незавершенного строительства	31:19:1108013
5.	Адрес здания, сооружения, объекта незавершенного строительства	Российская Федерация, Белгородская область, Новооскольский р-н, Новый Оскол г, Колхозная ул, д 111
5.1.	Сведения о местоположении здания, сооружения, объекта незавершенного строительства (при отсутствии адреса) в структурированном в соответствии с федеральной информационной адресной системой виде	—
5.2.	Дополнительные сведения о местоположении	—
6.	Иные сведения	—

**3. Пояснения к сведениям об объекте недвижимости с кадастровым номером** 31:19:1108013:62 :

1.	—
----	---

**1. Сведения о характерных точках контура объекта недвижимости с кадастровым номером** 31:19:1108013:63 :

Система координат		МСК-31					Зона № <u>2</u>	
Обозначение характерных точек границ	Содержатся в Едином государственном реестре недвижимости			Определены в ходе выполнения комплексных кадастровых работ			Метод определения координат	Формулы, примененные для расчета средней квадратической погрешности определения координат характерных точек (Mt), м, с подставленными в такие формулы значениями и итоговые (вычисленные) значения Mt, м
	координаты, м		Радиус, м	координаты, м		Радиус, м		
	X	Y	R	X	Y	R		
1	2	3	4	5	6	7	8	9
н6150	—	—	—	411 791,03	2 206 771,57	—	Метод спутниковых геодезических измерений (определений)	$\sqrt{(0,07^2 + 0,07^2)} = 0,10$
н6160	—	—	—	411 787,73	2 206 777,25	—		
н6170	—	—	—	411 782,03	2 206 773,95	—		
н6180	—	—	—	411 785,32	2 206 768,26	—		
н6150	—	—	—	411 791,03	2 206 771,57	—		
н6150	—	—	—	411 791,03	2 206 771,57	—		

**2. Сведения о характеристиках объекта недвижимости с кадастровым номером** 31:19:1108013:63 :

№ п/п	Наименование характеристики	Значение характеристики
1	2	3
1.	Вид объекта недвижимости	Здание
2.	Ранее присвоенный государственный учетный номер (инвентарный) здания, сооружения, объекта незавершенного строительства	—
3.	Кадастровый номер земельного участка (земельных участков), в границах которого (которых) расположены здание, сооружение, объект незавершенного строительства	31:19:1108013:5
4.	Уникальный учетный номер кадастрового квартала, в границах которого расположены здание, сооружение, объект незавершенного строительства	31:19:1108013

1	2	3
5.	Адрес здания, сооружения, объекта незавершенного строительства	Российская Федерация, Белгородская область, Новооскольский р-н, Новый Оскол г, Колхозная ул, д 67
5.1.	Сведения о местоположении здания, сооружения, объекта незавершенного строительства (при отсутствии адреса) в структурированном в соответствии с федеральной информационной адресной системой виде	—
5.2.	Дополнительные сведения о местоположении	—
6.	Иные сведения	—

**3. Пояснения к сведениям об объекте недвижимости с кадастровым номером** 31:19:1108013:63 :

1.	—
----	---

**1. Сведения о характерных точках контура объекта недвижимости с кадастровым номером** 31:19:1108013:65 :

Система координат	<u>МСК-31</u>	Зона №	<u>2</u>
-------------------	---------------	--------	----------

Обозначение характерных точек границ	Содержатся в Едином государственном реестре недвижимости			Определены в ходе выполнения комплексных кадастровых работ			Метод определения координат	Формулы, примененные для расчета средней квадратической погрешности определения координат характерных точек (Mt), м, с подставленными в такие формулы значениями и итоговые (вычисленные) значения Mt, м
	координаты, м		Радиус, м	координаты, м		Радиус, м		
	X	Y	R	X	Y	R		
1	2	3	4	5	6	7	8	9
н619О	—	—	—	411 596,79	2 206 702,35	—	Метод спутниковых геодезических измерений (определений)	$\sqrt{(0,07^2 + 0,07^2)} = 0,10$
н620О	—	—	—	411 593,92	2 206 710,22	—		
н621О	—	—	—	411 585,15	2 206 707,01	—		
н622О	—	—	—	411 588,02	2 206 699,15	—		
н619О	—	—	—	411 596,79	2 206 702,35	—		

**2. Сведения о характеристиках объекта недвижимости с кадастровым номером** 31:19:1108013:65 :

№ п/п	Наименование характеристики	Значение характеристики
1	2	3
1.	Вид объекта недвижимости	Здание

1	2	3
2.	Ранее присвоенный государственный учетный номер (инвентарный) здания, сооружения, объекта незавершенного строительства	—
3.	Кадастровый номер земельного участка (земельных участков), в границах которого (которых) расположены здание, сооружение, объект незавершенного строительства	31:19:1108013:18
4.	Уникальный учетный номер кадастрового квартала, в границах которого расположены здание, сооружение, объект незавершенного строительства	31:19:1108013
5.	Адрес здания, сооружения, объекта незавершенного строительства	Российская Федерация, Белгородская область, Новооскольский р-н, Новый Оскол г, Колхозная ул, д 97
5.1.	Сведения о местоположении здания, сооружения, объекта незавершенного строительства (при отсутствии адреса) в структурированном в соответствии с федеральной информационной адресной системой виде	—
5.2.	Дополнительные сведения о местоположении	—
6.	Иные сведения	—

**3. Пояснения к сведениям об объекте недвижимости с кадастровым номером** 31:19:1108013:65 :

1.	—
----	---

**1. Сведения о характерных точках контура объекта недвижимости с кадастровым номером** 31:19:1108013:66 :

Система координат		МСК-31					Зона №		2
Обозначение характерных точек границ	Содержатся в Едином государственном реестре недвижимости			Определены в ходе выполнения комплексных кадастровых работ			Метод определения координат	Формулы, примененные для расчета средней квадратической погрешности определения координат характерных точек (Mt), м, с подставленными в такие формулы значениями и итоговые (вычисленные) значения Mt, м	
	координаты, м		Радиус, м	координаты, м		Радиус, м			
	X	Y	R	X	Y	R			
1	2	3	4	5	6	7	8	9	
н6230	—	—	—	411 468,69	2 206 665,42	—	Метод спутниковых геодезических измерений (определений)	$\sqrt{(0,07^2 + 0,07^2)} = 0,10$	
н6240	—	—	—	411 461,10	2 206 663,31	—			
н6250	—	—	—	411 458,57	2 206 672,42	—			



1	2	3	4	5	6	7	8	9
н6260	—	—	—	411 466,16	2 206 674,53	—	Метод спутниковых геодезических измерений (определений)	$\sqrt{(0,07^2 + 0,07^2)} = 0,10$
н6230	—	—	—	411 468,69	2 206 665,42	—		

**2. Сведения о характеристиках объекта недвижимости с кадастровым номером** 31:19:1108013:66 :

№ п/п	Наименование характеристики	Значение характеристики
1	2	3
1.	Вид объекта недвижимости	Здание
2.	Ранее присвоенный государственный учетный номер (инвентарный) здания, сооружения, объекта незавершенного строительства	—
3.	Кадастровый номер земельного участка (земельных участков), в границах которого (которых) расположены здание, сооружение, объект незавершенного строительства	31:19:1108013:23
4.	Уникальный учетный номер кадастрового квартала, в границах которого расположены здание, сооружение, объект незавершенного строительства	31:19:1108013
5.	Адрес здания, сооружения, объекта незавершенного строительства	Российская Федерация, Белгородская область, Новооскольский р-н, Новый Оскол г, Колхозная ул, д 109
5.1.	Сведения о местоположении здания, сооружения, объекта незавершенного строительства (при отсутствии адреса) в структурированном в соответствии с федеральной информационной адресной системой виде	—
5.2.	Дополнительные сведения о местоположении	—
6.	Иные сведения	—

**3. Пояснения к сведениям об объекте недвижимости с кадастровым номером** 31:19:1108013:66 :

1.	—
----	---

**1. Сведения о характерных точках контура объекта недвижимости с кадастровым номером** 31:19:1108013:67 :

Система координат		МСК-31					Зона №		2
Обозначение характерных точек границ	Содержатся в Едином государственном реестре недвижимости			Определены в ходе выполнения комплексных кадастровых работ			Метод определения координат	Формулы, примененные для расчета средней квадратической погрешности определения координат характерных точек (Mt), м, с подставленными в такие формулы значениями и итоговые (вычисленные) значения Mt, м	
	координаты, м		Радиус, м	координаты, м		Радиус, м			
	X	Y	R	X	Y	R			
1	2	3	4	5	6	7	8	9	
н6270	—	—	—	411 615,42	2 206 758,32	—	Метод спутниковых геодезических измерений (определений)	$\sqrt{(0,07^2 + 0,07^2)} = 0,10$	
н6280	—	—	—	411 623,68	2 206 763,49	—			
н6290	—	—	—	411 619,76	2 206 769,77	—			
н6300	—	—	—	411 615,38	2 206 767,03	—			
н6310	—	—	—	411 613,89	2 206 769,53	—			
н6320	—	—	—	411 609,97	2 206 767,03	—			
н6270	—	—	—	411 615,42	2 206 758,32	—			

**2. Сведения о характеристиках объекта недвижимости с кадастровым номером** 31:19:1108013:67 :

№ п/п	Наименование характеристики	Значение характеристики
1	2	3
1.	Вид объекта недвижимости	Здание
2.	Ранее присвоенный государственный учетный номер (инвентарный) здания, сооружения, объекта незавершенного строительства	—
3.	Кадастровый номер земельного участка (земельных участков), в границах которого (которых) расположены здание, сооружение, объект незавершенного строительства	31:19:1108013:14

1	2	3
4.	Уникальный учетный номер кадастрового квартала, в границах которого расположены здание, сооружение, объект незавершенного строительства	31:19:1108013
5.	Адрес здания, сооружения, объекта незавершенного строительства	Российская Федерация, Белгородская область, Новооскольский р-н, Новый Оскол г, Колхозная ул, д 87
5.1.	Сведения о местоположении здания, сооружения, объекта незавершенного строительства (при отсутствии адреса) в структурированном в соответствии с федеральной информационной адресной системой виде	—
5.2.	Дополнительные сведения о местоположении	—
6.	Иные сведения	—

**3. Пояснения к сведениям об объекте недвижимости с кадастровым номером** 31:19:1108013:67 :

1. —

**1. Сведения о характерных точках контура объекта недвижимости с кадастровым номером** 31:19:1108013:69 :

Система координат МСК-31 Зона № 2

Обозначение характерных точек границ	Содержатся в Едином государственном реестре недвижимости			Определены в ходе выполнения комплексных кадастровых работ			Метод определения координат	Формулы, примененные для расчета средней квадратической погрешности определения координат характерных точек (Mt), м, с подставленными в такие формулы значениями и итоговые (вычисленные) значения Mt, м
	координаты, м		Радиус, м	координаты, м		Радиус, м		
	X	Y	R	X	Y	R		
1	2	3	4	5	6	7	8	9
н633О	—	—	—	411 735,07	2 206 754,15	—	Метод спутниковых геодезических измерений (определений)	$\sqrt{(0,07^2 + 0,07^2)} = 0,10$
н634О	—	—	—	411 740,99	2 206 755,78	—		
н635О	—	—	—	411 739,25	2 206 761,79	—		
н636О	—	—	—	411 733,71	2 206 760,26	—		
н633О	—	—	—	411 735,07	2 206 754,15	—		

**2. Сведения о характеристиках объекта недвижимости с кадастровым номером** 31:19:1108013:69 :

№ п/п	Наименование характеристики	Значение характеристики
1	2	3
1.	Вид объекта недвижимости	Здание
2.	Ранее присвоенный государственный учетный номер (инвентарный) здания, сооружения, объекта незавершенного строительства	—
3.	Кадастровый номер земельного участка (земельных участков), в границах которого (которых) расположены здание, сооружение, объект незавершенного строительства	31:19:1108013:9
4.	Уникальный учетный номер кадастрового квартала, в границах которого расположены здание, сооружение, объект незавершенного строительства	31:19:1108013
5.	Адрес здания, сооружения, объекта незавершенного строительства	Российская Федерация, Белгородская область, Новооскольский р-н, Новый Оскол г, Колхозная ул, д 75/1
5.1.	Сведения о местоположении здания, сооружения, объекта незавершенного строительства (при отсутствии адреса) в структурированном в соответствии с федеральной информационной адресной системой виде	—
5.2.	Дополнительные сведения о местоположении	—
6.	Иные сведения	—

**3. Пояснения к сведениям об объекте недвижимости с кадастровым номером** 31:19:1108013:69 :

1.	—
----	---

**1. Сведения о характерных точках контура объекта недвижимости с кадастровым номером** 31:19:1108013:70 :

Система координат		МСК-31					Зона №	
							2	
Обозначение характерных точек границ	Содержатся в Едином государственном реестре недвижимости			Определены в ходе выполнения комплексных кадастровых работ			Метод определения координат	Формулы, примененные для расчета средней квадратической погрешности определения координат характерных точек (Mt), м, с подставленными в такие формулы значениями и итоговые (вычисленные) значения Mt, м
	координаты, м		Радиус, м	координаты, м		Радиус, м		
	X	Y	R	X	Y	R		
1	2	3	4	5	6	7	8	9
н6370	—	—	—	411 599,09	2 206 703,95	—	Метод спутниковых геодезических измерений (определений)	$\sqrt{(0,07^2 + 0,07^2)} = 0,10$

1	2	3	4	5	6	7	8	9
н6380	—	—	—	411 607,57	2 206 706,61	—	Метод спутниковых геодезических измерений (определений)	$\sqrt{(0,07^2 + 0,07^2)} = 0,10$
н6390	—	—	411 605,14	2 206 714,42	—			
н6400	—	—	—	411 596,64	2 206 711,85	—		
н6370	—	—	—	411 599,09	2 206 703,95	—		

**2. Сведения о характеристиках объекта недвижимости с кадастровым номером** 31:19:1108013:70 :

№ п/п	Наименование характеристики	Значение характеристики
1	2	3
1.	Вид объекта недвижимости	Здание
2.	Ранее присвоенный государственный учетный номер (инвентарный) здания, сооружения, объекта незавершенного строительства	—
3.	Кадастровый номер земельного участка (земельных участков), в границах которого (которых) расположены здание, сооружение, объект незавершенного строительства	31:19:1108013:17
4.	Уникальный учетный номер кадастрового квартала, в границах которого расположены здание, сооружение, объект незавершенного строительства	31:19:1108013
5.	Адрес здания, сооружения, объекта незавершенного строительства	Российская Федерация, Белгородская область, Новооскольский р-н, Новый Оскол г, Колхозная ул, д 95
5.1.	Сведения о местоположении здания, сооружения, объекта незавершенного строительства (при отсутствии адреса) в структурированном в соответствии с федеральной информационной адресной системой виде	—
5.2.	Дополнительные сведения о местоположении	—
6.	Иные сведения	—

**3. Пояснения к сведениям об объекте недвижимости с кадастровым номером** 31:19:1108013:70 :

1.	—
----	---

**1. Сведения о характерных точках контура объекта недвижимости с кадастровым номером** 31:19:1108013:72 :

Система координат			МСК-31				Зона №		2
Обозначение характерных точек границ	Содержатся в Едином государственном реестре недвижимости			Определены в ходе выполнения комплексных кадастровых работ			Метод определения координат	Формулы, примененные для расчета средней квадратической погрешности определения координат характерных точек (Mt), м, с подставленными в такие формулы значениями и итоговые (вычисленные) значения Mt, м	
	координаты, м		Радиус, м	координаты, м		Радиус, м			
	X	Y	R	X	Y	R			
1	2	3	4	5	6	7	8	9	
н641О	—	—	—	411 624,39	2 206 744,41	—	Метод спутниковых геодезических измерений (определений)	$\sqrt{(0,07^2 + 0,07^2)} = 0,10$	
н642О	—	—	—	411 632,43	2 206 749,36	—			
н643О	—	—	—	411 629,09	2 206 754,79	—			
н644О	—	—	—	411 621,05	2 206 749,85	—			
н641О	—	—	—	411 624,39	2 206 744,41	—			

**2. Сведения о характеристиках объекта недвижимости с кадастровым номером** 31:19:1108013:72 :

№ п/п	Наименование характеристики	Значение характеристики
1	2	3
1.	Вид объекта недвижимости	Здание
2.	Ранее присвоенный государственный учетный номер (инвентарный) здания, сооружения, объекта незавершенного строительства	—
3.	Кадастровый номер земельного участка (земельных участков), в границах которого (которых) расположены здание, сооружение, объект незавершенного строительства	31:19:1108013:54
4.	Уникальный учетный номер кадастрового квартала, в границах которого расположены здание, сооружение, объект незавершенного строительства	31:19:1108013

1	2	3
5.	Адрес здания, сооружения, объекта незавершенного строительства	Российская Федерация, Белгородская область, Новооскольский р-н, Новый Оскол г, Колхозная ул, д 89
5.1.	Сведения о местоположении здания, сооружения, объекта незавершенного строительства (при отсутствии адреса) в структурированном в соответствии с федеральной информационной адресной системой виде	—
5.2.	Дополнительные сведения о местоположении	—
6.	Иные сведения	—

**3. Пояснения к сведениям об объекте недвижимости с кадастровым номером** 31:19:1108013:72 :

1.	—
----	---

**1. Сведения о характерных точках контура объекта недвижимости с кадастровым номером** 31:19:1108013:74 :

Система координат	<u>МСК-31</u>	Зона №	<u>2</u>
-------------------	---------------	--------	----------

Обозначение характерных точек границ	Содержатся в Едином государственном реестре недвижимости			Определены в ходе выполнения комплексных кадастровых работ			Метод определения координат	Формулы, примененные для расчета средней квадратической погрешности определения координат характерных точек (Mt), м, с подставленными в такие формулы значениями и итоговые (вычисленные) значения Mt, м
	координаты, м		Радиус, м	координаты, м		Радиус, м		
	X	Y	R	X	Y	R		
1	2	3	4	5	6	7	8	9
н6450	—	—	—	411 715,55	2 206 748,09	—	Метод спутниковых геодезических измерений (определений)	$\sqrt{(0,07^2 + 0,07^2)} = 0,10$
н6460	—	—	—	411 711,07	2 206 754,93	—		
н6470	—	—	—	411 704,44	2 206 750,58	—		
н6480	—	—	—	411 708,72	2 206 743,92	—		
н6450	—	—	—	411 715,55	2 206 748,09	—		

**2. Сведения о характеристиках объекта недвижимости с кадастровым номером** 31:19:1108013:74 :

№ п/п	Наименование характеристики	Значение характеристики
1	2	3
1.	Вид объекта недвижимости	Здание

1	2	3
2.	Ранее присвоенный государственный учетный номер (инвентарный) здания, сооружения, объекта незавершенного строительства	—
3.	Кадастровый номер земельного участка (земельных участков), в границах которого (которых) расположены здание, сооружение, объект незавершенного строительства	31:19:1108013:53
4.	Уникальный учетный номер кадастрового квартала, в границах которого расположены здание, сооружение, объект незавершенного строительства	31:19:1108013
5.	Адрес здания, сооружения, объекта незавершенного строительства	Российская Федерация, Белгородская область, Новооскольский р-н, Новый Оскол г, Колхозная ул, д 79
5.1.	Сведения о местоположении здания, сооружения, объекта незавершенного строительства (при отсутствии адреса) в структурированном в соответствии с федеральной информационной адресной системой виде	—
5.2.	Дополнительные сведения о местоположении	—
6.	Иные сведения	—

**3. Пояснения к сведениям об объекте недвижимости с кадастровым номером 31:19:1108013:74 :**

1.	—
----	---

**1. Сведения о характерных точках контура объекта недвижимости с кадастровым номером 31:19:1108013:76 :**

Система координат <u>МСК-31</u>		Зона № <u>2</u>						
Обозначение характерных точек границ	Содержатся в Едином государственном реестре недвижимости		Определены в ходе выполнения комплексных кадастровых работ			Метод определения координат	Формулы, примененные для расчета средней квадратической погрешности определения координат характерных точек (Mt), м, с подставленными в такие формулы значениями и итоговые (вычисленные) значения Mt, м	
	координаты, м		координаты, м		Радиус, м			
	X	Y	X	Y	R			
1	2	3	4	5	6	7	8	9
н6490	—	—	—	411 552,69	2 206 699,47	—	Метод спутниковых геодезических измерений (определений)	$\sqrt{(0,07^2 + 0,07^2)} = 0,10$
н6500	—	—	—	411 545,69	2 206 696,94	—		
н6510	—	—	—	411 543,29	2 206 703,50	—		



1	2	3	4	5	6	7	8	9
н652О	—	—	—	411 550,31	2 206 706,03	—	Метод спутниковых геодезических измерений (определений)	$\sqrt{(0,07^2 + 0,07^2)} = 0,10$
н649О	—	—	—	411 552,69	2 206 699,47	—		

**2. Сведения о характеристиках объекта недвижимости с кадастровым номером** 31:19:1108013:76 :

№ п/п	Наименование характеристики	Значение характеристики
1	2	3
1.	Вид объекта недвижимости	Здание
2.	Ранее присвоенный государственный учетный номер (инвентарный) здания, сооружения, объекта незавершенного строительства	—
3.	Кадастровый номер земельного участка (земельных участков), в границах которого (которых) расположены здание, сооружение, объект незавершенного строительства	31:19:1108013:46
4.	Уникальный учетный номер кадастрового квартала, в границах которого расположены здание, сооружение, объект незавершенного строительства	31:19:1108013
5.	Адрес здания, сооружения, объекта незавершенного строительства	Российская Федерация, Белгородская область, Новооскольский р-н, Новый Оскол г, Колхозная ул, д 101
5.1.	Сведения о местоположении здания, сооружения, объекта незавершенного строительства (при отсутствии адреса) в структурированном в соответствии с федеральной информационной адресной системой виде	—
5.2.	Дополнительные сведения о местоположении	—
6.	Иные сведения	—

**3. Пояснения к сведениям об объекте недвижимости с кадастровым номером** 31:19:1108013:76 :

1.	—
----	---

**1. Сведения о характерных точках контура объекта недвижимости с кадастровым номером** 31:19:1108013:79 :

Система координат		МСК-31					Зона № <u>2</u>	
Обозначение характерных точек границ	Содержатся в Едином государственном реестре недвижимости			Определены в ходе выполнения комплексных кадастровых работ			Метод определения координат	Формулы, примененные для расчета средней квадратической погрешности определения координат характерных точек (Mt), м, с подставленными в такие формулы значениями и итоговые (вычисленные) значения Mt, м
	координаты, м		Радиус, м	координаты, м		Радиус, м		
	X	Y	R	X	Y	R		
1	2	3	4	5	6	7	8	9
н6530	—	—	—	411 547,61	2 206 684,35	—	Метод спутниковых геодезических измерений (определений)	$\sqrt{(0,07^2 + 0,07^2)} = 0,10$
н6540	—	—	—	411 544,84	2 206 694,03	—		
н6550	—	—	—	411 538,23	2 206 692,14	—		
н6560	—	—	—	411 541,01	2 206 682,46	—		
н6530	—	—	—	411 547,61	2 206 684,35	—		

**2. Сведения о характеристиках объекта недвижимости с кадастровым номером** 31:19:1108013:79 :

№ п/п	Наименование характеристики	Значение характеристики
1	2	3
1.	Вид объекта недвижимости	Здание
2.	Ранее присвоенный государственный учетный номер (инвентарный) здания, сооружения, объекта незавершенного строительства	—
3.	Кадастровый номер земельного участка (земельных участков), в границах которого (которых) расположены здание, сооружение, объект незавершенного строительства	31:19:1108013:20
4.	Уникальный учетный номер кадастрового квартала, в границах которого расположены здание, сооружение, объект незавершенного строительства	31:19:1108013

1	2	3
5.	Адрес здания, сооружения, объекта незавершенного строительства	Российская Федерация, Белгородская область, Новый Оскол г, Колхозная ул, д 103
5.1.	Сведения о местоположении здания, сооружения, объекта незавершенного строительства (при отсутствии адреса) в структурированном в соответствии с федеральной информационной адресной системой виде	—
5.2.	Дополнительные сведения о местоположении	—
6.	Иные сведения	—

**3. Пояснения к сведениям об объекте недвижимости с кадастровым номером 31:19:1108013:79 :**

1.	—
----	---

**1. Сведения о характерных точках контура объекта недвижимости с кадастровым номером 31:19:1108013:80 :**

Система координат <u>МСК-31</u>	Зона № <u>2</u>
---------------------------------	-----------------

Обозначение характерных точек границ	Содержатся в Едином государственном реестре недвижимости			Определены в ходе выполнения комплексных кадастровых работ			Метод определения координат	Формулы, примененные для расчета средней квадратической погрешности определения координат характерных точек (Mt), м, с подставленными в такие формулы значениями и итоговые (вычисленные) значения Mt, м
	координаты, м		Радиус, м	координаты, м		Радиус, м		
	X	Y	R	X	Y	R		
1	2	3	4	5	6	7	8	9
н6570	—	—	—	411 516,26	2 206 679,59	—	Метод спутниковых геодезических измерений (определений)	$\sqrt{(0,07^2 + 0,07^2)} = 0,10$
н6580	—	—	—	411 512,03	2 206 687,54	—		
н6590	—	—	—	411 506,66	2 206 684,68	—		
н6600	—	—	—	411 510,88	2 206 676,73	—		
н6570	—	—	—	411 516,26	2 206 679,59	—		

**2. Сведения о характеристиках объекта недвижимости с кадастровым номером 31:19:1108013:80 :**

№ п/п	Наименование характеристики	Значение характеристики
1	2	3
1.	Вид объекта недвижимости	Здание

1	2	3
2.	Ранее присвоенный государственный учетный номер (инвентарный) здания, сооружения, объекта незавершенного строительства	—
3.	Кадастровый номер земельного участка (земельных участков), в границах которого (которых) расположены здание, сооружение, объект незавершенного строительства	31:19:1108013:21
4.	Уникальный учетный номер кадастрового квартала, в границах которого расположены здание, сооружение, объект незавершенного строительства	31:19:1108013
5.	Адрес здания, сооружения, объекта незавершенного строительства	Российская Федерация, Белгородская область, Новооскольский р-н, Новый Оскол г, Колхозная ул, д 105
5.1.	Сведения о местоположении здания, сооружения, объекта незавершенного строительства (при отсутствии адреса) в структурированном в соответствии с федеральной информационной адресной системой виде	—
5.2.	Дополнительные сведения о местоположении	—
6.	Иные сведения	—

**3. Пояснения к сведениям об объекте недвижимости с кадастровым номером 31:19:1108013:80 :**

1.	—
----	---

**1. Сведения о характерных точках контура объекта недвижимости с кадастровым номером 31:19:1108013:83 :**

Система координат <u>МСК-31</u>		Зона № <u>2</u>						
Обозначение характерных точек границ	Содержатся в Едином государственном реестре недвижимости		Определены в ходе выполнения комплексных кадастровых работ			Метод определения координат	Формулы, примененные для расчета средней квадратической погрешности определения координат характерных точек (Mt), м, с подставленными в такие формулы значениями и итоговые (вычисленные) значения Mt, м	
	координаты, м		координаты, м		Радиус, м			
	X	Y	X	Y	R			
1	2	3	4	5	6	7	8	9
н25000	—	—	—	411 444,61	2 206 718,92	—	Метод спутниковых геодезических измерений (определений)	$\sqrt{(0,07^2 + 0,07^2)} = 0,10$
н25010	—	—	—	411 450,79	2 206 721,54	—		
н25020	—	—	—	411 447,31	2 206 729,81	—		

1	2	3	4	5	6	7	8	9
н25030	—	—	—	411 442,42	2 206 727,75	—	Метод спутниковых геодезических измерений (определений)	$\sqrt{(0,07^2 + 0,07^2)} = 0,10$
н25040	—	—	411 444,48	2 206 722,86	—			
н25050	—	—	411 443,18	2 206 722,31	—			
н25000	—	—	411 444,61	2 206 718,92	—			

**2. Сведения о характеристиках объекта недвижимости с кадастровым номером** 31:19:1108013:83 :

№ п/п	Наименование характеристики	Значение характеристики
1	2	3
1.	Вид объекта недвижимости	Здание
2.	Ранее присвоенный государственный учетный номер (инвентарный) здания, сооружения, объекта незавершенного строительства	—
3.	Кадастровый номер земельного участка (земельных участков), в границах которого (которых) расположены здание, сооружение, объект незавершенного строительства	31:19:1108013:43
4.	Уникальный учетный номер кадастрового квартала, в границах которого расположены здание, сооружение, объект незавершенного строительства	31:19:1108013
5.	Адрес здания, сооружения, объекта незавершенного строительства	—
5.1.	Сведения о местоположении здания, сооружения, объекта незавершенного строительства (при отсутствии адреса) в структурированном в соответствии с федеральной информационной адресной системой виде	Российская Федерация, Белгородская область, Новооскольский р-н, Новый Оскол г, Обыденко ул, д 106
5.2.	Дополнительные сведения о местоположении	—
6.	Иные сведения	—

**3. Пояснения к сведениям об объекте недвижимости с кадастровым номером** 31:19:1108013:83 :

1.	—
----	---

**1. Сведения о характерных точках контура объекта недвижимости с кадастровым номером** 31:19:1108013:92 :

Система координат		МСК-31					Зона №		2
Обозначение характерных точек границ	Содержатся в Едином государственном реестре недвижимости			Определены в ходе выполнения комплексных кадастровых работ			Метод определения координат	Формулы, примененные для расчета средней квадратической погрешности определения координат характерных точек (Mt), м, с подставленными в такие формулы значениями и итоговые (вычисленные) значения Mt, м	
	координаты, м		Радиус, м	координаты, м		Радиус, м			
	X	Y	R	X	Y	R			
1	2	3	4	5	6	7	8	9	
н683О	—	—	—	411 565,77	2 206 783,28	—	Метод спутниковых геодезических измерений (определений)	$\sqrt{(0,07^2 + 0,07^2)} = 0,10$	
н684О	—	—	—	411 555,74	2 206 778,78	—			
н294О	—	—	—	411 551,71	2 206 787,76	—			
н293О	—	—	—	411 561,74	2 206 792,27	—			
н683О	—	—	—	411 565,77	2 206 783,28	—			

**2. Сведения о характеристиках объекта недвижимости с кадастровым номером** 31:19:1108013:92 :

№ п/п	Наименование характеристики	Значение характеристики
1	2	3
1.	Вид объекта недвижимости	Здание
2.	Ранее присвоенный государственный учетный номер (инвентарный) здания, сооружения, объекта незавершенного строительства	—
3.	Кадастровый номер земельного участка (земельных участков), в границах которого (которых) расположены здание, сооружение, объект незавершенного строительства	31:19:1108013:39
4.	Уникальный учетный номер кадастрового квартала, в границах которого расположены здание, сооружение, объект незавершенного строительства	31:19:1108013

1	2	3
5.	Адрес здания, сооружения, объекта незавершенного строительства	Российская Федерация, Белгородская область, Новооскольский р-н, Новый Оскол г, Обыденко ул, д 92
5.1.	Сведения о местоположении здания, сооружения, объекта незавершенного строительства (при отсутствии адреса) в структурированном в соответствии с федеральной информационной адресной системой виде	—
5.2.	Дополнительные сведения о местоположении	—
6.	Иные сведения	—

**3. Пояснения к сведениям об объекте недвижимости с кадастровым номером 31:19:1108013:92 :**

1.	—
----	---

**1. Сведения о характерных точках контура объекта недвижимости с кадастровым номером 31:19:1108013:94 :**

Система координат		МСК-31					Зона № <u>2</u>	
Обозначение характерных точек границ	Содержатся в Едином государственном реестре недвижимости			Определены в ходе выполнения комплексных кадастровых работ			Метод определения координат	Формулы, примененные для расчета средней квадратической погрешности определения координат характерных точек (Mt), м, с подставленными в такие формулы значениями и итоговые (вычисленные) значения Mt, м
	координаты, м		Радиус, м	координаты, м		Радиус, м		
	X	Y	R	X	Y	R		
1	2	3	4	5	6	7	8	9
н6850	—	—	—	411 459,81	2 206 737,96	—	Метод спутниковых геодезических измерений (определений)	$\sqrt{(0,07^2 + 0,07^2)} = 0,10$
н6860	—	—	—	411 457,11	2 206 743,62	—		
н6870	—	—	—	411 454,96	2 206 742,61	—		
н6880	—	—	—	411 453,30	2 206 746,15	—		
689	411 444,02	2 206 741,91	—	411 444,02	2 206 741,91	—		
н6900	—	—	—	411 448,54	2 206 732,71	—		
н6850	—	—	—	411 459,81	2 206 737,96	—		

**2. Сведения о характеристиках объекта недвижимости с кадастровым номером** 31:19:1108013:94 :

№ п/п	Наименование характеристики	Значение характеристики
1	2	3
1.	Вид объекта недвижимости	Здание
2.	Ранее присвоенный государственный учетный номер (инвентарный) здания, сооружения, объекта незавершенного строительства	—
3.	Кадастровый номер земельного участка (земельных участков), в границах которого (которых) расположены здание, сооружение, объект незавершенного строительства	31:19:1108013:3, 31:19:1108013:50
4.	Уникальный учетный номер кадастрового квартала, в границах которого расположены здание, сооружение, объект незавершенного строительства	31:19:1108013
5.	Адрес здания, сооружения, объекта незавершенного строительства	Российская Федерация, Белгородская область, Новооскольский р-н, Новый Оскол г, Обыденко ул, д 104/1
5.1.	Сведения о местоположении здания, сооружения, объекта незавершенного строительства (при отсутствии адреса) в структурированном в соответствии с федеральной информационной адресной системой виде	—
5.2.	Дополнительные сведения о местоположении	—
6.	Иные сведения	—

**3. Пояснения к сведениям об объекте недвижимости с кадастровым номером** 31:19:1108013:94 :

1.	—
----	---

**1. Сведения о характерных точках контура объекта недвижимости с кадастровым номером** 31:19:1108013:96 :

Система координат		МСК-31					Зона №		2	
Обозначение характерных точек границ	Содержатся в Едином государственном реестре недвижимости			Определены в ходе выполнения комплексных кадастровых работ			Метод определения координат	Формулы, примененные для расчета средней квадратической погрешности определения координат характерных точек (Mt), м, с подставленными в такие формулы значениями и итоговые (вычисленные) значения Mt, м		
	координаты, м		Радиус, м	координаты, м		Радиус, м				
	X	Y	R	X	Y	R				
1	2	3	4	5	6	7	8	9		
н6910	—	—	—	411 734,07	2 206 858,34	—	Метод спутниковых геодезических измерений (определений)	$\sqrt{(0,07^2 + 0,07^2)} = 0,10$		



1	2	3	4	5	6	7	8	9
н6920	—	—	—	411 725,86	2 206 854,80	—	Метод спутниковых геодезических измерений (определений)	$\sqrt{(0,07^2 + 0,07^2)} = 0,10$
н6930	—	—	411 722,32	2 206 863,03	—			
н6940	—	—	—	411 730,53	2 206 866,57	—		
н6910	—	—	—	411 734,07	2 206 858,34	—		

**2. Сведения о характеристиках объекта недвижимости с кадастровым номером** 31:19:1108013:96 :

№ п/п	Наименование характеристики	Значение характеристики
1	2	3
1.	Вид объекта недвижимости	Здание
2.	Ранее присвоенный государственный учетный номер (инвентарный) здания, сооружения, объекта незавершенного строительства	—
3.	Кадастровый номер земельного участка (земельных участков), в границах которого (которых) расположены здание, сооружение, объект незавершенного строительства	31:19:1108013:28
4.	Уникальный учетный номер кадастрового квартала, в границах которого расположены здание, сооружение, объект незавершенного строительства	31:19:1108013
5.	Адрес здания, сооружения, объекта незавершенного строительства	Российская Федерация, Белгородская область, Новооскольский р-н, Новый Оскол г, Обыденко ул, д 62
5.1.	Сведения о местоположении здания, сооружения, объекта незавершенного строительства (при отсутствии адреса) в структурированном в соответствии с федеральной информационной адресной системой виде	—
5.2.	Дополнительные сведения о местоположении	—
6.	Иные сведения	—

**3. Пояснения к сведениям об объекте недвижимости с кадастровым номером** 31:19:1108013:96 :

1.	—
----	---

**1. Сведения о характерных точках контура объекта недвижимости с кадастровым номером** 31:19:1108013:97 :

Система координат		МСК-31					Зона № <u>2</u>	
Обозначение характерных точек границ	Содержатся в Едином государственном реестре недвижимости			Определены в ходе выполнения комплексных кадастровых работ			Метод определения координат	Формулы, примененные для расчета средней квадратической погрешности определения координат характерных точек (Mt), м, с подставленными в такие формулы значениями и итоговые (вычисленные) значения Mt, м
	координаты, м		Радиус, м	координаты, м		Радиус, м		
	X	Y	R	X	Y	R		
1	2	3	4	5	6	7	8	9
н6950	—	—	—	411 646,77	2 206 825,50	—	Метод спутниковых геодезических измерений (определений)	$\sqrt{(0,07^2 + 0,07^2)} = 0,10$
н6960	—	—	—	411 656,83	2 206 829,71	—		
н6970	—	—	—	411 653,29	2 206 838,18	—		
н6980	—	—	—	411 643,38	2 206 833,34	—		
н6950	—	—	—	411 646,77	2 206 825,50	—		
н6950	—	—	—	411 646,77	2 206 825,50	—		

**2. Сведения о характеристиках объекта недвижимости с кадастровым номером** 31:19:1108013:97 :

№ п/п	Наименование характеристики	Значение характеристики
1	2	3
1.	Вид объекта недвижимости	Здание
2.	Ранее присвоенный государственный учетный номер (инвентарный) здания, сооружения, объекта незавершенного строительства	—
3.	Кадастровый номер земельного участка (земельных участков), в границах которого (которых) расположены здание, сооружение, объект незавершенного строительства	31:19:1108013:33
4.	Уникальный учетный номер кадастрового квартала, в границах которого расположены здание, сооружение, объект незавершенного строительства	31:19:1108013

1	2	3
5.	Адрес здания, сооружения, объекта незавершенного строительства	Российская Федерация, Белгородская область, Новооскольский р-н, Новый Оскол г, Обыденко ул, д 80
5.1.	Сведения о местоположении здания, сооружения, объекта незавершенного строительства (при отсутствии адреса) в структурированном в соответствии с федеральной информационной адресной системой виде	—
5.2.	Дополнительные сведения о местоположении	—
6.	Иные сведения	—

**3. Пояснения к сведениям об объекте недвижимости с кадастровым номером 31:19:1108013:97 :**

1.	—
----	---

**1. Сведения о характерных точках контура объекта недвижимости с кадастровым номером 31:19:1108013:99 :**

Система координат <u>МСК-31</u>	Зона № <u>2</u>
---------------------------------	-----------------

Обозначение характерных точек границ	Содержатся в Едином государственном реестре недвижимости			Определены в ходе выполнения комплексных кадастровых работ			Метод определения координат	Формулы, примененные для расчета средней квадратической погрешности определения координат характерных точек (Mt), м, с подставленными в такие формулы значениями и итоговые (вычисленные) значения Mt, м
	координаты, м		Радиус, м	координаты, м		Радиус, м		
	X	Y	R	X	Y	R		
1	2	3	4	5	6	7	8	9
н699О	—	—	—	411 615,99	2 206 820,07	—	Метод спутниковых геодезических измерений (определений)	$\sqrt{(0,07^2 + 0,07^2)} = 0,10$
н700О	—	—	—	411 621,64	2 206 810,09	—		
н701О	—	—	—	411 610,96	2 206 804,04	—		
н702О	—	—	—	411 605,33	2 206 814,09	—		
н699О	—	—	—	411 615,99	2 206 820,07	—		

**2. Сведения о характеристиках объекта недвижимости с кадастровым номером 31:19:1108013:99 :**

№ п/п	Наименование характеристики	Значение характеристики
1	2	3
1.	Вид объекта недвижимости	Здание

1	2	3
2.	Ранее присвоенный государственный учетный номер (инвентарный) здания, сооружения, объекта незавершенного строительства	—
3.	Кадастровый номер земельного участка (земельных участков), в границах которого (которых) расположены здание, сооружение, объект незавершенного строительства	31:19:1108013:35
4.	Уникальный учетный номер кадастрового квартала, в границах которого расположены здание, сооружение, объект незавершенного строительства	31:19:1108013
5.	Адрес здания, сооружения, объекта незавершенного строительства	Российская Федерация, Белгородская область, Новооскольский р-н, Новый Оскол г, Обыденко ул, д 84
5.1.	Сведения о местоположении здания, сооружения, объекта незавершенного строительства (при отсутствии адреса) в структурированном в соответствии с федеральной информационной адресной системой виде	—
5.2.	Дополнительные сведения о местоположении	—
6.	Иные сведения	—

**3. Пояснения к сведениям об объекте недвижимости с кадастровым номером 31:19:1108013:99 :**

1.	—
----	---

**1. Сведения о характерных точках контура объекта недвижимости с кадастровым номером 31:19:1108013:100 :**

Система координат МСК-31 Зона № 2

Обозначение характерных точек границ	Содержатся в Едином государственном реестре недвижимости			Определены в ходе выполнения комплексных кадастровых работ			Метод определения координат	Формулы, примененные для расчета средней квадратической погрешности определения координат характерных точек (Mt), м, с подставленными в такие формулы значениями и итоговые (вычисленные) значения Mt, м
	координаты, м		Радиус, м	координаты, м		Радиус, м		
	X	Y	R	X	Y	R		
1	2	3	4	5	6	7	8	9
н3920	—	—	—	411 609,97	2 206 783,21	—	Метод спутниковых геодезических измерений (определений)	$\sqrt{(0,07^2 + 0,07^2)} = 0,10$
н3930	—	—	—	411 605,56	2 206 790,13	—		
н3940	—	—	—	411 597,87	2 206 785,19	—		

1	2	3	4	5	6	7	8	9
н3950	—	—	—	411 602,27	2 206 778,29	—	Метод спутниковых геодезических измерений (определений)	$\sqrt{(0,07^2 + 0,07^2)} = 0,10$
н3920	—	—	—	411 609,97	2 206 783,21	—		

**2. Сведения о характеристиках объекта недвижимости с кадастровым номером** 31:19:1108013:100 :

№ п/п	Наименование характеристики	Значение характеристики
1	2	3
1.	Вид объекта недвижимости	Здание
2.	Ранее присвоенный государственный учетный номер (инвентарный) здания, сооружения, объекта незавершенного строительства	—
3.	Кадастровый номер земельного участка (земельных участков), в границах которого (которых) расположены здание, сооружение, объект незавершенного строительства	31:19:1108013:37
4.	Уникальный учетный номер кадастрового квартала, в границах которого расположены здание, сооружение, объект незавершенного строительства	31:19:1108013
5.	Адрес здания, сооружения, объекта незавершенного строительства	Российская Федерация, Белгородская область, Новооскольский р-н, Новый Оскол г, Обыденко ул, д 88
5.1.	Сведения о местоположении здания, сооружения, объекта незавершенного строительства (при отсутствии адреса) в структурированном в соответствии с федеральной информационной адресной системой виде	—
5.2.	Дополнительные сведения о местоположении	—
6.	Иные сведения	—

**3. Пояснения к сведениям об объекте недвижимости с кадастровым номером** 31:19:1108013:100 :

1.	—
----	---

**1. Сведения о характерных точках контура объекта недвижимости с кадастровым номером** 31:19:1108013:105 :

Система координат <u>МСК-31</u>							Зона № <u>2</u>	
Обозначение характерных точек границ	Содержатся в Едином государственном реестре недвижимости			Определены в ходе выполнения комплексных кадастровых работ			Метод определения координат	Формулы, примененные для расчета средней квадратической погрешности определения координат характерных точек (Mt), м, с подставленными в такие формулы значениями и итоговые (вычисленные) значения Mt, м
	координаты, м		Радиус, м	координаты, м		Радиус, м		
	X	Y	R	X	Y	R		
1	2	3	4	5	6	7	8	9
278	411 489,87	2 206 762,01	—	411 489,87	2 206 762,01	—	Метод спутниковых геодезических измерений (определений)	$\sqrt{(0,07^2 + 0,07^2)} = 0,10$
n400O	—	—	—	411 492,73	2 206 755,86	—		
n401O	—	—	—	411 485,55	2 206 752,56	—		
279	411 482,79	2 206 758,58	—	411 482,79	2 206 758,58	—		
278	411 489,87	2 206 762,01	—	411 489,87	2 206 762,01	—		

**2. Сведения о характеристиках объекта недвижимости с кадастровым номером** 31:19:1108013:105 :

№ п/п	Наименование характеристики	Значение характеристики
1	2	3
1.	Вид объекта недвижимости	Здание
2.	Ранее присвоенный государственный учетный номер (инвентарный) здания, сооружения, объекта незавершенного строительства	—
3.	Кадастровый номер земельного участка (земельных участков), в границах которого (которых) расположены здание, сооружение, объект незавершенного строительства	31:19:1108013:44
4.	Уникальный учетный номер кадастрового квартала, в границах которого расположены здание, сооружение, объект незавершенного строительства	31:19:1108013

1	2	3
5.	Адрес здания, сооружения, объекта незавершенного строительства	Российская Федерация, Белгородская область, Новооскольский р-н, Новый Оскол г, Обыденко ул, д 102
5.1.	Сведения о местоположении здания, сооружения, объекта незавершенного строительства (при отсутствии адреса) в структурированном в соответствии с федеральной информационной адресной системой виде	—
5.2.	Дополнительные сведения о местоположении	—
6.	Иные сведения	—

**3. Пояснения к сведениям об объекте недвижимости с кадастровым номером 31:19:1108013:105 :**

1.	—
----	---

**1. Сведения о характерных точках контура объекта недвижимости с кадастровым номером 31:19:1108013:116 :**

Система координат		МСК-31					Зона № <u>2</u>	
Обозначение характерных точек границ	Содержатся в Едином государственном реестре недвижимости			Определены в ходе выполнения комплексных кадастровых работ			Метод определения координат	Формулы, примененные для расчета средней квадратической погрешности определения координат характерных точек (Mt), м, с подставленными в такие формулы значениями и итоговые (вычисленные) значения Mt, м
	координаты, м		Радиус, м	координаты, м		Радиус, м		
	X	Y	R	X	Y	R		
1	2	3	4	5	6	7	8	9
н4100	—	—	—	411 640,94	2 206 822,60	—	Метод спутниковых геодезических измерений (определений)	$\sqrt{(0,07^2 + 0,07^2)} = 0,10$
411	411 636,86	2 206 830,33	—	411 636,86	2 206 830,33	—		
412	411 630,38	2 206 826,92	—	411 630,38	2 206 826,92	—		
н4130	—	—	—	411 632,52	2 206 822,43	—		
н4140	—	—	—	411 630,23	2 206 821,32	—		
н4150	—	—	—	411 631,76	2 206 818,16	—		
н4100	—	—	—	411 640,94	2 206 822,60	—		

**2. Сведения о характеристиках объекта недвижимости с кадастровым номером** 31:19:1108013:116 :

№ п/п	Наименование характеристики	Значение характеристики
1	2	3
1.	Вид объекта недвижимости	Здание
2.	Ранее присвоенный государственный учетный номер (инвентарный) здания, сооружения, объекта незавершенного строительства	—
3.	Кадастровый номер земельного участка (земельных участков), в границах которого (которых) расположены здание, сооружение, объект незавершенного строительства	31:19:1108013:34
4.	Уникальный учетный номер кадастрового квартала, в границах которого расположены здание, сооружение, объект незавершенного строительства	31:19:1108013
5.	Адрес здания, сооружения, объекта незавершенного строительства	Российская Федерация, Белгородская область, Новооскольский р-н, Новый Оскол г, Обыденко ул, д 82
5.1.	Сведения о местоположении здания, сооружения, объекта незавершенного строительства (при отсутствии адреса) в структурированном в соответствии с федеральной информационной адресной системой виде	—
5.2.	Дополнительные сведения о местоположении	—
6.	Иные сведения	—

**3. Пояснения к сведениям об объекте недвижимости с кадастровым номером** 31:19:1108013:116 :

1.	—
----	---

**1. Сведения о характерных точках контура объекта недвижимости с кадастровым номером** 31:19:1108013:119 :

Система координат		МСК-31					Зона №		2
Обозначение характерных точек границ	Содержатся в Едином государственном реестре недвижимости			Определены в ходе выполнения комплексных кадастровых работ			Метод определения координат	Формулы, примененные для расчета средней квадратической погрешности определения координат характерных точек (Mt), м, с подставленными в такие формулы значениями и итоговые (вычисленные) значения Mt, м	
	координаты, м		Радиус, м	координаты, м		Радиус, м			
	X	Y	R	X	Y	R			
1	2	3	4	5	6	7	8	9	
n4200	—	—	—	411 469,87	2 206 743,37	—	Метод спутниковых геодезических измерений (определений)	$\sqrt{(0,07^2 + 0,07^2)} = 0,10$	



1	2	3	4	5	6	7	8	9
н4210	—	—	—	411 466,79	2 206 750,34	—	Метод спутниковых геодезических измерений (определений)	$\sqrt{(0,07^2 + 0,07^2)} = 0,10$
н4220	—	—	411 459,77	2 206 747,24	—			
н4230	—	—	—	411 462,84	2 206 740,27	—		
н4200	—	—	—	411 469,87	2 206 743,37	—		

**2. Сведения о характеристиках объекта недвижимости с кадастровым номером** 31:19:1108013:119 :

№ п/п	Наименование характеристики	Значение характеристики
1	2	3
1.	Вид объекта недвижимости	Здание
2.	Ранее присвоенный государственный учетный номер (инвентарный) здания, сооружения, объекта незавершенного строительства	—
3.	Кадастровый номер земельного участка (земельных участков), в границах которого (которых) расположены здание, сооружение, объект незавершенного строительства	31:19:1108013:50
4.	Уникальный учетный номер кадастрового квартала, в границах которого расположены здание, сооружение, объект незавершенного строительства	31:19:1108013
5.	Адрес здания, сооружения, объекта незавершенного строительства	Российская Федерация, Белгородская область, Новооскольский р-н, Новый Оскол г, Обыденко ул, д 104
5.1.	Сведения о местоположении здания, сооружения, объекта незавершенного строительства (при отсутствии адреса) в структурированном в соответствии с федеральной информационной адресной системой виде	—
5.2.	Дополнительные сведения о местоположении	—
6.	Иные сведения	—

**3. Пояснения к сведениям об объекте недвижимости с кадастровым номером** 31:19:1108013:119 :

1.	—
----	---

**1. Сведения о характерных точках контура объекта недвижимости с кадастровым номером** 31:19:1108013:139 :

Система координат		МСК-31					Зона № <u>2</u>	
Обозначение характерных точек границ	Содержатся в Едином государственном реестре недвижимости			Определены в ходе выполнения комплексных кадастровых работ			Метод определения координат	Формулы, примененные для расчета средней квадратической погрешности определения координат характерных точек (Mt), м, с подставленными в такие формулы значениями и итоговые (вычисленные) значения Mt, м
	координаты, м		Радиус, м	координаты, м		Радиус, м		
	X	Y	R	X	Y	R		
1	2	3	4	5	6	7	8	9
н4680	—	—	—	411 503,86	2 206 758,81	—	Метод спутниковых геодезических измерений (определений)	$\sqrt{(0,07^2 + 0,07^2)} = 0,10$
н4690	—	—	—	411 511,01	2 206 761,88	—		
н4700	—	—	—	411 507,12	2 206 769,83	—		
н4710	—	—	—	411 500,63	2 206 766,92	—		
н4680	—	—	—	411 503,86	2 206 758,81	—		

**2. Сведения о характеристиках объекта недвижимости с кадастровым номером** 31:19:1108013:139 :

№ п/п	Наименование характеристики	Значение характеристики
1	2	3
1.	Вид объекта недвижимости	Здание
2.	Ранее присвоенный государственный учетный номер (инвентарный) здания, сооружения, объекта незавершенного строительства	—
3.	Кадастровый номер земельного участка (земельных участков), в границах которого (которых) расположены здание, сооружение, объект незавершенного строительства	31:19:1108013:42
4.	Уникальный учетный номер кадастрового квартала, в границах которого расположены здание, сооружение, объект незавершенного строительства	31:19:1108013

1	2	3
5.	Адрес здания, сооружения, объекта незавершенного строительства	Российская Федерация, Белгородская область, Новооскольский р-н, Новый Оскол г, Обыденко ул, д 100
5.1.	Сведения о местоположении здания, сооружения, объекта незавершенного строительства (при отсутствии адреса) в структурированном в соответствии с федеральной информационной адресной системой виде	—
5.2.	Дополнительные сведения о местоположении	—
6.	Иные сведения	—

**3. Пояснения к сведениям об объекте недвижимости с кадастровым номером** 31:19:1108013:139 :

1.	—
----	---

**1. Сведения о характерных точках контура объекта недвижимости с кадастровым номером** 31:19:1108013:140 :

Система координат		МСК-31					Зона №		2
Обозначение характерных точек границ	Содержатся в Едином государственном реестре недвижимости			Определены в ходе выполнения комплексных кадастровых работ			Метод определения координат	Формулы, примененные для расчета средней квадратической погрешности определения координат характерных точек (Mt), м, с подставленными в такие формулы значениями и итоговые (вычисленные) значения Mt, м	
	координаты, м		Радиус, м	координаты, м		Радиус, м			
	X	Y	R	X	Y	R			
1	2	3	4	5	6	7	8	9	
н4720	—	—	—	411 446,14	2 206 732,96	—	Метод спутниковых геодезических измерений (определений)	$\sqrt{(0,07^2 + 0,07^2)} = 0,10$	
н4730	—	—	—	411 442,29	2 206 740,92	—			
н4740	—	—	—	411 434,64	2 206 737,26	—			
н4750	—	—	—	411 436,80	2 206 732,93	—			
н4760	—	—	—	411 435,25	2 206 732,21	—			
н4770	—	—	—	411 436,95	2 206 728,58	—			
н4780	—	—	—	411 438,50	2 206 729,31	—			

1	2	3	4	5	6	7	8	9
н4790	—	—	—	411 439,46	2 206 727,26	—	Метод спутниковых геодезических измерений (определений)	$\sqrt{(0,07^2 + 0,07^2)} = 0,10$
н4800	—	—	411 441,69	2 206 728,30	—			
н4810	—	—	411 440,73	2 206 730,35	—			
н4720	—	—	411 446,14	2 206 732,96	—			

**2. Сведения о характеристиках объекта недвижимости с кадастровым номером** 31:19:1108013:140 :

№ п/п	Наименование характеристики	Значение характеристики
1	2	3
1.	Вид объекта недвижимости	Здание
2.	Ранее присвоенный государственный учетный номер (инвентарный) здания, сооружения, объекта незавершенного строительства	—
3.	Кадастровый номер земельного участка (земельных участков), в границах которого (которых) расположены здание, сооружение, объект незавершенного строительства	31:19:1108013:43
4.	Уникальный учетный номер кадастрового квартала, в границах которого расположены здание, сооружение, объект незавершенного строительства	31:19:1108013
5.	Адрес здания, сооружения, объекта незавершенного строительства	Российская Федерация, Белгородская область, Новооскольский р-н, Новый Оскол г, Обыденко ул, д 106
5.1.	Сведения о местоположении здания, сооружения, объекта незавершенного строительства (при отсутствии адреса) в структурированном в соответствии с федеральной информационной адресной системой виде	—
5.2.	Дополнительные сведения о местоположении	—
6.	Иные сведения	—

**3. Пояснения к сведениям об объекте недвижимости с кадастровым номером** 31:19:1108013:140 :

1.	—
----	---

**1. Сведения о характерных точках контура объекта недвижимости с кадастровым номером** 31:19:1108013:145 :

Система координат		МСК-31					Зона №		2
Обозначение характерных точек границ	Содержатся в Едином государственном реестре недвижимости			Определены в ходе выполнения комплексных кадастровых работ			Метод определения координат	Формулы, примененные для расчета средней квадратической погрешности определения координат характерных точек (Mt), м, с подставленными в такие формулы значениями и итоговые (вычисленные) значения Mt, м	
	координаты, м		Радиус, м	координаты, м		Радиус, м			
	X	Y	R	X	Y	R			
1	2	3	4	5	6	7	8	9	
н4900	—	—	—	411 534,37	2 206 770,56	—	Метод спутниковых геодезических измерений (определений)	$\sqrt{(0,07^2 + 0,07^2)} = 0,10$	
н4910	—	—	—	411 545,29	2 206 774,35	—			
н4920	—	—	—	411 542,91	2 206 780,93	—			
н4930	—	—	—	411 540,57	2 206 780,05	—			
н4940	—	—	—	411 539,62	2 206 782,60	—			
н4950	—	—	—	411 531,44	2 206 779,72	—			
н4900	—	—	—	411 534,37	2 206 770,56	—			

**2. Сведения о характеристиках объекта недвижимости с кадастровым номером** 31:19:1108013:145 :

№ п/п	Наименование характеристики	Значение характеристики
1	2	3
1.	Вид объекта недвижимости	Здание
2.	Ранее присвоенный государственный учетный номер (инвентарный) здания, сооружения, объекта незавершенного строительства	—
3.	Кадастровый номер земельного участка (земельных участков), в границах которого (которых) расположены здание, сооружение, объект незавершенного строительства	31:19:1108013:40

1	2	3
4.	Уникальный учетный номер кадастрового квартала, в границах которого расположены здание, сооружение, объект незавершенного строительства	31:19:1108013
5.	Адрес здания, сооружения, объекта незавершенного строительства	Российская Федерация, Белгородская область, Новооскольский р-н, Новый Оскол г, Обыденко ул, д 94
5.1.	Сведения о местоположении здания, сооружения, объекта незавершенного строительства (при отсутствии адреса) в структурированном в соответствии с федеральной информационной адресной системой виде	—
5.2.	Дополнительные сведения о местоположении	—
6.	Иные сведения	—

**3. Пояснения к сведениям об объекте недвижимости с кадастровым номером** 31:19:1108013:145 :

1. —

**1. Сведения о характерных точках контура объекта недвижимости с кадастровым номером** 31:19:1108013:151 :

Система координат МСК-31 Зона № 2

Обозначение характерных точек границ	Содержатся в Едином государственном реестре недвижимости			Определены в ходе выполнения комплексных кадастровых работ			Метод определения координат	Формулы, примененные для расчета средней квадратической погрешности определения координат характерных точек (Mt), м, с подставленными в такие формулы значениями и итоговые (вычисленные) значения Mt, м
	координаты, м		Радиус, м	координаты, м		Радиус, м		
	X	Y	R	X	Y	R		
1	2	3	4	5	6	7	8	9
н5040	—	—	—	411 518,18	2 206 766,83	—	Метод спутниковых геодезических измерений (определений)	$\sqrt{(0,07^2 + 0,07^2)} = 0,10$
н5050	—	—	—	411 524,29	2 206 769,06	—		
506	411 521,36	2 206 776,16	—	411 521,36	2 206 776,16	—		
507	411 515,49	2 206 774,03	—	411 515,49	2 206 774,03	—		
н5040	—	—	—	411 518,18	2 206 766,83	—		

**2. Сведения о характеристиках объекта недвижимости с кадастровым номером** 31:19:1108013:151 :

№ п/п	Наименование характеристики	Значение характеристики
1	2	3
1.	Вид объекта недвижимости	Здание
2.	Ранее присвоенный государственный учетный номер (инвентарный) здания, сооружения, объекта незавершенного строительства	—
3.	Кадастровый номер земельного участка (земельных участков), в границах которого (которых) расположены здание, сооружение, объект незавершенного строительства	31:19:1108013:41
4.	Уникальный учетный номер кадастрового квартала, в границах которого расположены здание, сооружение, объект незавершенного строительства	31:19:1108013
5.	Адрес здания, сооружения, объекта незавершенного строительства	Российская Федерация, Белгородская область, Новооскольский р-н, Новый Оскол г, Обыденко ул, д 96
5.1.	Сведения о местоположении здания, сооружения, объекта незавершенного строительства (при отсутствии адреса) в структурированном в соответствии с федеральной информационной адресной системой виде	—
5.2.	Дополнительные сведения о местоположении	—
6.	Иные сведения	—

**3. Пояснения к сведениям об объекте недвижимости с кадастровым номером** 31:19:1108013:151 :

1.	—
----	---

**1. Сведения о характерных точках контура объекта недвижимости с кадастровым номером** 31:19:1108013:153 :

Система координат		МСК-31					Зона №	
							2	
Обозначение характерных точек границ	Содержатся в Едином государственном реестре недвижимости			Определены в ходе выполнения комплексных кадастровых работ			Метод определения координат	Формулы, примененные для расчета средней квадратической погрешности определения координат характерных точек (Mt), м, с подставленными в такие формулы значениями и итоговые (вычисленные) значения Mt, м
	координаты, м		Радиус, м	координаты, м		Радиус, м		
	X	Y	R	X	Y	R		
1	2	3	4	5	6	7	8	9
н508О	—	—	—	411 780,80	2 206 766,64	—	Метод спутниковых геодезических измерений (определений)	$\sqrt{(0,07^2 + 0,07^2)} = 0,10$

1	2	3	4	5	6	7	8	9
н5090	—	—	—	411 777,94	2 206 774,32	—	Метод спутниковых геодезических измерений (определений)	$\sqrt{(0,07^2 + 0,07^2)} = 0,10$
н5100	—	—	411 770,56	2 206 771,95	—			
н5110	—	—	411 773,09	2 206 764,43	—			
н5080	—	—	411 780,80	2 206 766,64	—			

**2. Сведения о характеристиках объекта недвижимости с кадастровым номером** 31:19:1108013:153 :

№ п/п	Наименование характеристики	Значение характеристики
1	2	3
1.	Вид объекта недвижимости	Здание
2.	Ранее присвоенный государственный учетный номер (инвентарный) здания, сооружения, объекта незавершенного строительства	—
3.	Кадастровый номер земельного участка (земельных участков), в границах которого (которых) расположены здание, сооружение, объект незавершенного строительства	31:19:1108013:6
4.	Уникальный учетный номер кадастрового квартала, в границах которого расположены здание, сооружение, объект незавершенного строительства	31:19:1108013
5.	Адрес здания, сооружения, объекта незавершенного строительства	Российская Федерация, Белгородская область, Новооскольский р-н, Новый Оскол г, Колхозная ул, д 69
5.1.	Сведения о местоположении здания, сооружения, объекта незавершенного строительства (при отсутствии адреса) в структурированном в соответствии с федеральной информационной адресной системой виде	—
5.2.	Дополнительные сведения о местоположении	—
6.	Иные сведения	—

**3. Пояснения к сведениям об объекте недвижимости с кадастровым номером** 31:19:1108013:153 :

1.	—
----	---



**1. Сведения о характерных точках контура объекта недвижимости с кадастровым номером** 31:19:1108013:154 :

Система координат		МСК-31					Зона № <u>2</u>	
Обозначение характерных точек границ	Содержатся в Едином государственном реестре недвижимости			Определены в ходе выполнения комплексных кадастровых работ			Метод определения координат	Формулы, примененные для расчета средней квадратической погрешности определения координат характерных точек (Mt), м, с подставленными в такие формулы значениями и итоговые (вычисленные) значения Mt, м
	координаты, м		Радиус, м	координаты, м		Радиус, м		
	X	Y	R	X	Y	R		
1	2	3	4	5	6	7	8	9
н5120	—	—	—	411 751,75	2 206 758,78	—	Метод спутниковых геодезических измерений (определений)	$\sqrt{(0,07^2 + 0,07^2)} = 0,10$
н5130	—	—	—	411 748,93	2 206 767,48	—		
н5140	—	—	—	411 741,76	2 206 765,31	—		
н5150	—	—	—	411 744,48	2 206 756,16	—		
н5120	—	—	—	411 751,75	2 206 758,78	—		
н5120	—	—	—	411 751,75	2 206 758,78	—		

**2. Сведения о характеристиках объекта недвижимости с кадастровым номером** 31:19:1108013:154 :

№ п/п	Наименование характеристики	Значение характеристики
1	2	3
1.	Вид объекта недвижимости	Здание
2.	Ранее присвоенный государственный учетный номер (инвентарный) здания, сооружения, объекта незавершенного строительства	—
3.	Кадастровый номер земельного участка (земельных участков), в границах которого (которых) расположены здание, сооружение, объект незавершенного строительства	31:19:1108013:8
4.	Уникальный учетный номер кадастрового квартала, в границах которого расположены здание, сооружение, объект незавершенного строительства	31:19:1108013

1	2	3
5.	Адрес здания, сооружения, объекта незавершенного строительства	Российская Федерация, Белгородская область, Новооскольский р-н, Новый Оскол г, Колхозная ул, д 73
5.1.	Сведения о местоположении здания, сооружения, объекта незавершенного строительства (при отсутствии адреса) в структурированном в соответствии с федеральной информационной адресной системой виде	—
5.2.	Дополнительные сведения о местоположении	—
6.	Иные сведения	—

**3. Пояснения к сведениям об объекте недвижимости с кадастровым номером** 31:19:1108013:154 :

1.	—
----	---

**1. Сведения о характерных точках контура объекта недвижимости с кадастровым номером** 31:19:1108013:156 :

Система координат	<u>МСК-31</u>	Зона №	<u>2</u>
-------------------	---------------	--------	----------

Обозначение характерных точек границ	Содержатся в Едином государственном реестре недвижимости			Определены в ходе выполнения комплексных кадастровых работ			Метод определения координат	Формулы, примененные для расчета средней квадратической погрешности определения координат характерных точек (Mt), м, с подставленными в такие формулы значениями и итоговые (вычисленные) значения Mt, м
	координаты, м		Радиус, м	координаты, м		Радиус, м		
	X	Y	R	X	Y	R		
1	2	3	4	5	6	7	8	9
н516О	—	—	—	411 703,81	2 206 742,35	—	Метод спутниковых геодезических измерений (определений)	$\sqrt{(0,07^2 + 0,07^2)} = 0,10$
н517О	—	—	—	411 700,31	2 206 749,52	—		
н518О	—	—	—	411 693,56	2 206 746,46	—		
н519О	—	—	—	411 696,85	2 206 739,13	—		
н516О	—	—	—	411 703,81	2 206 742,35	—		

**2. Сведения о характеристиках объекта недвижимости с кадастровым номером** 31:19:1108013:156 :

№ п/п	Наименование характеристики	Значение характеристики
1	2	3
1.	Вид объекта недвижимости	Здание

1	2	3
2.	Ранее присвоенный государственный учетный номер (инвентарный) здания, сооружения, объекта незавершенного строительства	—
3.	Кадастровый номер земельного участка (земельных участков), в границах которого (которых) расположены здание, сооружение, объект незавершенного строительства	31:19:1108013:61
4.	Уникальный учетный номер кадастрового квартала, в границах которого расположены здание, сооружение, объект незавершенного строительства	31:19:1108013
5.	Адрес здания, сооружения, объекта незавершенного строительства	Российская Федерация, Белгородская область, Новооскольский р-н, Новый Оскол г, Колхозная ул, д 81
5.1.	Сведения о местоположении здания, сооружения, объекта незавершенного строительства (при отсутствии адреса) в структурированном в соответствии с федеральной информационной адресной системой виде	—
5.2.	Дополнительные сведения о местоположении	—
6.	Иные сведения	—

**3. Пояснения к сведениям об объекте недвижимости с кадастровым номером 31:19:1108013:156 :**

1.	—
----	---

**1. Сведения о характерных точках контура объекта недвижимости с кадастровым номером 31:19:1108013:159 :**

Система координат <u>МСК-31</u>		Зона № <u>2</u>						
Обозначение характерных точек границ	Содержатся в Едином государственном реестре недвижимости		Определены в ходе выполнения комплексных кадастровых работ			Метод определения координат	Формулы, примененные для расчета средней квадратической погрешности определения координат характерных точек (Mt), м, с подставленными в такие формулы значениями и итоговые (вычисленные) значения Mt, м	
	координаты, м		координаты, м		Радиус, м			
	X	Y	X	Y	R			
1	2	3	4	5	6	7	8	9
н5380	—	—	—	411 476,18	2 206 667,59	—	Метод спутниковых геодезических измерений (определений)	$\sqrt{(0,07^2 + 0,07^2)} = 0,10$
н5390	—	—	—	411 484,46	2 206 670,25	—		
н5400	—	—	—	411 481,94	2 206 678,14	—		

1	2	3	4	5	6	7	8	9
н5410	—	—	—	411 473,65	2 206 675,48	—	Метод спутниковых геодезических измерений (определений)	$\sqrt{(0,07^2 + 0,07^2)} = 0,10$
н5380	—	—	—	411 476,18	2 206 667,59	—		

**2. Сведения о характеристиках объекта недвижимости с кадастровым номером** 31:19:1108013:159 :

№ п/п	Наименование характеристики	Значение характеристики
1	2	3
1.	Вид объекта недвижимости	Здание
2.	Ранее присвоенный государственный учетный номер (инвентарный) здания, сооружения, объекта незавершенного строительства	—
3.	Кадастровый номер земельного участка (земельных участков), в границах которого (которых) расположены здание, сооружение, объект незавершенного строительства	31:19:1108013:22
4.	Уникальный учетный номер кадастрового квартала, в границах которого расположены здание, сооружение, объект незавершенного строительства	31:19:1108013
5.	Адрес здания, сооружения, объекта незавершенного строительства	Российская Федерация, Белгородская область, Новооскольский р-н, Новый Оскол г, Колхозная ул, д 107
5.1.	Сведения о местоположении здания, сооружения, объекта незавершенного строительства (при отсутствии адреса) в структурированном в соответствии с федеральной информационной адресной системой виде	—
5.2.	Дополнительные сведения о местоположении	—
6.	Иные сведения	—

**3. Пояснения к сведениям об объекте недвижимости с кадастровым номером** 31:19:1108013:159 :

1.	—
----	---

**1. Сведения о характерных точках контура объекта недвижимости с кадастровым номером** 31:19:1108013:160 :

Система координат		МСК-31					Зона №		2
Обозначение характерных точек границ	Содержатся в Едином государственном реестре недвижимости			Определены в ходе выполнения комплексных кадастровых работ			Метод определения координат	Формулы, примененные для расчета средней квадратической погрешности определения координат характерных точек (Mt), м, с подставленными в такие формулы значениями и итоговые (вычисленные) значения Mt, м	
	координаты, м		Радиус, м	координаты, м		Радиус, м			
	X	Y	R	X	Y	R			
1	2	3	4	5	6	7	8	9	
н387О	—	—	—	411 836,12	2 206 788,97	—	Метод спутниковых геодезических измерений (определений)	$\sqrt{(0,07^2 + 0,07^2)} = 0,10$	
н542О	—	—	—	411 831,15	2 206 799,05	—			
н543О	—	—	—	411 820,13	2 206 793,59	—			
н544О	—	—	—	411 821,39	2 206 791,19	—			
н545О	—	—	—	411 818,35	2 206 789,69	—			
н546О	—	—	—	411 819,95	2 206 786,44	—			
н547О	—	—	—	411 822,86	2 206 787,87	—			
н388О	—	—	—	411 825,14	2 206 783,56	—			
н387О	—	—	—	411 836,12	2 206 788,97	—			

**2. Сведения о характеристиках объекта недвижимости с кадастровым номером** 31:19:1108013:160 :

№ п/п	Наименование характеристики	Значение характеристики
1	2	3
1.	Вид объекта недвижимости	Здание
2.	Ранее присвоенный государственный учетный номер (инвентарный) здания, сооружения, объекта незавершенного строительства	—

1	2	3
3.	Кадастровый номер земельного участка (земельных участков), в границах которого (которых) расположены здание, сооружение, объект незавершенного строительства	31:19:1108013:1
4.	Уникальный учетный номер кадастрового квартала, в границах которого расположены здание, сооружение, объект незавершенного строительства	31:19:1108013
5.	Адрес здания, сооружения, объекта незавершенного строительства	Российская Федерация, Белгородская область, Новооскольский р-н, Новый Оскол г, Колхозная ул, д 59
5.1.	Сведения о местоположении здания, сооружения, объекта незавершенного строительства (при отсутствии адреса) в структурированном в соответствии с федеральной информационной адресной системой виде	—
5.2.	Дополнительные сведения о местоположении	—
6.	Иные сведения	—

**3. Пояснения к сведениям об объекте недвижимости с кадастровым номером 31:19:1108013:160 :**

1.	—
----	---

**1. Сведения о характерных точках контура объекта недвижимости с кадастровым номером 31:19:1108013:161 :**

Система координат МСК-31 Зона № 2

Обозначение характерных точек границ	Содержатся в Едином государственном реестре недвижимости			Определены в ходе выполнения комплексных кадастровых работ			Метод определения координат	Формулы, примененные для расчета средней квадратической погрешности определения координат характерных точек (Mt), м, с подставленными в такие формулы значениями и итоговые (вычисленные) значения Mt, м
	координаты, м		Радиус, м	координаты, м		Радиус, м		
	X	Y	R	X	Y	R		
1	2	3	4	5	6	7	8	9
н5480	—	—	—	411 804,58	2 206 774,52	—	Метод спутниковых геодезических измерений (определений)	$\sqrt{(0,07^2 + 0,07^2)} = 0,10$
н5490	—	—	—	411 797,26	2 206 771,29	—		
н5500	—	—	—	411 793,60	2 206 779,45	—		
н5510	—	—	—	411 800,88	2 206 782,71	—		

1	2	3	4	5	6	7	8	9
н5480	—	—	—	411 804,58	2 206 774,52	—	Метод спутниковых геодезических измерений (определений)	$\sqrt{(0,07^2 + 0,07^2)} = 0,10$

**2. Сведения о характеристиках объекта недвижимости с кадастровым номером** 31:19:1108013:161 :

№ п/п	Наименование характеристики	Значение характеристики
1	2	3
1.	Вид объекта недвижимости	Здание
2.	Ранее присвоенный государственный учетный номер (инвентарный) здания, сооружения, объекта незавершенного строительства	—
3.	Кадастровый номер земельного участка (земельных участков), в границах которого (которых) расположены здание, сооружение, объект незавершенного строительства	31:19:1108013:4
4.	Уникальный учетный номер кадастрового квартала, в границах которого расположены здание, сооружение, объект незавершенного строительства	31:19:1108013
5.	Адрес здания, сооружения, объекта незавершенного строительства	Российская Федерация, Белгородская область, Новооскольский р-н, Новый Оскол г, Колхозная ул, д 65
5.1.	Сведения о местоположении здания, сооружения, объекта незавершенного строительства (при отсутствии адреса) в структурированном в соответствии с федеральной информационной адресной системой виде	—
5.2.	Дополнительные сведения о местоположении	—
6.	Иные сведения	—

**3. Пояснения к сведениям об объекте недвижимости с кадастровым номером** 31:19:1108013:161 :

1.	—
----	---

**1. Сведения о характерных точках контура объекта недвижимости с кадастровым номером** 31:19:1108013:162 :

Система координат <u>МСК-31</u>		Зона № <u>2</u>						
Обозначение характерных точек границ	Содержатся в Едином государственном реестре недвижимости		Определены в ходе выполнения комплексных кадастровых работ		Метод определения координат	Формулы, примененные для расчета средней квадратической погрешности определения координат характерных точек (Mt), м, с подставленными в такие формулы значениями и итоговые (вычисленные) значения Mt, м		
	координаты, м		Радиус, м	координаты, м			Радиус, м	
	X	Y	R	X			Y	R

1	2	3	4	5	6	7	8	9
н5520	—	—	—	411 730,84	2 206 753,39	—	Метод спутниковых геодезических измерений (определений)	$\sqrt{(0,07^2 + 0,07^2)} = 0,10$
н5530	—	—	—	411 723,79	2 206 750,37	—		
н5540	—	—	—	411 720,24	2 206 758,64	—		
н5550	—	—	—	411 727,38	2 206 761,70	—		
н5520	—	—	—	411 730,84	2 206 753,39	—		

**2. Сведения о характеристиках объекта недвижимости с кадастровым номером** 31:19:1108013:162 :

№ п/п	Наименование характеристики	Значение характеристики
1	2	3
1.	Вид объекта недвижимости	Здание
2.	Ранее присвоенный государственный учетный номер (инвентарный) здания, сооружения, объекта незавершенного строительства	—
3.	Кадастровый номер земельного участка (земельных участков), в границах которого (которых) расположены здание, сооружение, объект незавершенного строительства	31:19:1108013:10
4.	Уникальный учетный номер кадастрового квартала, в границах которого расположены здание, сооружение, объект незавершенного строительства	31:19:1108013
5.	Адрес здания, сооружения, объекта незавершенного строительства	Российская Федерация, Белгородская область, Новооскольский р-н, Новый Оскол г, Колхозная ул, д 77
5.1.	Сведения о местоположении здания, сооружения, объекта незавершенного строительства (при отсутствии адреса) в структурированном в соответствии с федеральной информационной адресной системой виде	—
5.2.	Дополнительные сведения о местоположении	—
6.	Иные сведения	—

**3. Пояснения к сведениям об объекте недвижимости с кадастровым номером** 31:19:1108013:162 :

1.	—
----	---



**1. Сведения о характерных точках контура объекта недвижимости с кадастровым номером** 31:19:1108013:163 :

Система координат		МСК-31					Зона № <u>2</u>	
Обозначение характерных точек границ	Содержатся в Едином государственном реестре недвижимости			Определены в ходе выполнения комплексных кадастровых работ			Метод определения координат	Формулы, примененные для расчета средней квадратической погрешности определения координат характерных точек (Mt), м, с подставленными в такие формулы значениями и итоговые (вычисленные) значения Mt, м
	координаты, м		Радиус, м	координаты, м		Радиус, м		
	X	Y	R	X	Y	R		
1	2	3	4	5	6	7	8	9
н5560	—	—	—	411 666,96	2 206 730,24	—	Метод спутниковых геодезических измерений (определений)	$\sqrt{(0,07^2 + 0,07^2)} = 0,10$
н5570	—	—	—	411 674,20	2 206 734,42	—		
н5580	—	—	—	411 670,10	2 206 741,50	—		
н5590	—	—	—	411 662,87	2 206 737,33	—		
н5560	—	—	—	411 666,96	2 206 730,24	—		
н5560	—	—	—	411 666,96	2 206 730,24	—		

**2. Сведения о характеристиках объекта недвижимости с кадастровым номером** 31:19:1108013:163 :

№ п/п	Наименование характеристики	Значение характеристики
1	2	3
1.	Вид объекта недвижимости	Здание
2.	Ранее присвоенный государственный учетный номер (инвентарный) здания, сооружения, объекта незавершенного строительства	—
3.	Кадастровый номер земельного участка (земельных участков), в границах которого (которых) расположены здание, сооружение, объект незавершенного строительства	31:19:1108013:12
4.	Уникальный учетный номер кадастрового квартала, в границах которого расположены здание, сооружение, объект незавершенного строительства	31:19:1108013

1	2	3
5.	Адрес здания, сооружения, объекта незавершенного строительства	Российская Федерация, Белгородская область, Новооскольский р-н, Новый Оскол г, Колхозная ул, д 83
5.1.	Сведения о местоположении здания, сооружения, объекта незавершенного строительства (при отсутствии адреса) в структурированном в соответствии с федеральной информационной адресной системой виде	—
5.2.	Дополнительные сведения о местоположении	—
6.	Иные сведения	—

**3. Пояснения к сведениям об объекте недвижимости с кадастровым номером** 31:19:1108013:163 :

1.	—
----	---

**1. Сведения о характерных точках контура объекта недвижимости с кадастровым номером** 31:19:1108013:191 :

Система координат		МСК-31					Зона №		2
Обозначение характерных точек границ	Содержатся в Едином государственном реестре недвижимости			Определены в ходе выполнения комплексных кадастровых работ			Метод определения координат	Формулы, примененные для расчета средней квадратической погрешности определения координат характерных точек (Mt), м, с подставленными в такие формулы значениями и итоговые (вычисленные) значения Mt, м	
	координаты, м		Радиус, м	координаты, м		Радиус, м			
	X	Y	R	X	Y	R			
1	2	3	4	5	6	7	8	9	
564	411 727,71	2 206 821,28	—	—	—	—	—	—	
565	411 723,74	2 206 829,50	—	—	—	—			
н566О	—	—	—	411 716,00	2 206 825,40	—	Метод спутниковых геодезических измерений (определений)	$\sqrt{(0,07^2 + 0,07^2)} = 0,10$	
н567О	—	—	—	411 724,08	2 206 829,41	—			
н568О	—	—	—	411 728,14	2 206 821,24	—			
н569О	—	—	—	411 720,06	2 206 817,23	—			
н566О	—	—	—	411 716,00	2 206 825,40	—			

**2. Сведения о характеристиках объекта недвижимости с кадастровым номером** 31:19:1108013:191 :

№ п/п	Наименование характеристики	Значение характеристики
-------	-----------------------------	-------------------------

1	2	3
1.	Вид объекта недвижимости	Здание
2.	Ранее присвоенный государственный учетный номер (инвентарный) здания, сооружения, объекта незавершенного строительства	—
3.	Кадастровый номер земельного участка (земельных участков), в границах которого (которых) расположены здание, сооружение, объект незавершенного строительства	31:19:1108013:29
4.	Уникальный учетный номер кадастрового квартала, в границах которого расположены здание, сооружение, объект незавершенного строительства	31:19:1108013
5.	Адрес здания, сооружения, объекта незавершенного строительства	Российская Федерация, Белгородская область, Новооскольский р-н, Новый Оскол г, Обыденко ул, д 70
5.1.	Сведения о местоположении здания, сооружения, объекта незавершенного строительства (при отсутствии адреса) в структурированном в соответствии с федеральной информационной адресной системой виде	—
5.2.	Дополнительные сведения о местоположении	—
6.	Иные сведения	—

**3. Пояснения к сведениям об объекте недвижимости с кадастровым номером** 31:19:1108013:191 :

1. —

**1. Сведения о характерных точках контура объекта недвижимости с кадастровым номером** 31:19:1108013:244 :

Система координат МСК-31 Зона № 2

Обозначение характерных точек границ	Содержатся в Едином государственном реестре недвижимости			Определены в ходе выполнения комплексных кадастровых работ			Метод определения координат	Формулы, примененные для расчета средней квадратической погрешности определения координат характерных точек (Mt), м, с подставленными в такие формулы значениями и итоговые (вычисленные) значения Mt, м
	координаты, м		Радиус, м	координаты, м		Радиус, м		
	X	Y	R	X	Y	R		
1	2	3	4	5	6	7	8	9
н608О	—	—	—	411 695,14	2 206 843,69	—	Метод спутниковых геодезических измерений (определений)	$\sqrt{(0,07^2 + 0,07^2)} = 0,10$
н609О	—	—	—	411 692,06	2 206 850,18	—		

1	2	3	4	5	6	7	8	9
н3200	—	—	—	411 683,73	2 206 847,10	—	Метод спутниковых геодезических измерений (определений)	$\sqrt{(0,07^2 + 0,07^2)} = 0,10$
н6100	—	—	411 686,68	2 206 840,12	—			
н6080	—	—	—	411 695,14	2 206 843,69	—		

**2. Сведения о характеристиках объекта недвижимости с кадастровым номером** 31:19:1108013:244 :

№ п/п	Наименование характеристики	Значение характеристики
1	2	3
1.	Вид объекта недвижимости	Здание
2.	Ранее присвоенный государственный учетный номер (инвентарный) здания, сооружения, объекта незавершенного строительства	—
3.	Кадастровый номер земельного участка (земельных участков), в границах которого (которых) расположены здание, сооружение, объект незавершенного строительства	31:19:1108013:30
4.	Уникальный учетный номер кадастрового квартала, в границах которого расположены здание, сооружение, объект незавершенного строительства	31:19:1108013
5.	Адрес здания, сооружения, объекта незавершенного строительства	Российская Федерация, Белгородская область, Новый Оскол г, Обыденко ул, д 74
5.1.	Сведения о местоположении здания, сооружения, объекта незавершенного строительства (при отсутствии адреса) в структурированном в соответствии с федеральной информационной адресной системой виде	—
5.2.	Дополнительные сведения о местоположении	—
6.	Иные сведения	—

**3. Пояснения к сведениям об объекте недвижимости с кадастровым номером** 31:19:1108013:244 :

1.	—
----	---

**1. Сведения о характерных точках контура объекта недвижимости с кадастровым номером** 31:19:1108014:96 :

Система координат		МСК-31					Зона № <u>2</u>	
Обозначение характерных точек границ	Содержатся в Едином государственном реестре недвижимости			Определены в ходе выполнения комплексных кадастровых работ			Метод определения координат	Формулы, примененные для расчета средней квадратической погрешности определения координат характерных точек (Mt), м, с подставленными в такие формулы значениями и итоговые (вычисленные) значения Mt, м
	координаты, м		Радиус, м	координаты, м		Радиус, м		
	X	Y	R	X	Y	R		
1	2	3	4	5	6	7	8	9
н743О	—	—	—	411 685,35	2 206 825,24	—	Метод спутниковых геодезических измерений (определений)	$\sqrt{(0,07^2 + 0,07^2)} = 0,10$
н744О	—	—	—	411 689,83	2 206 828,19	—		
н745О	—	—	—	411 686,41	2 206 833,39	—		
н746О	—	—	—	411 681,93	2 206 830,43	—		
н743О	—	—	—	411 685,35	2 206 825,24	—		

**2. Сведения о характеристиках объекта недвижимости с кадастровым номером** 31:19:1108014:96 :

№ п/п	Наименование характеристики	Значение характеристики
1	2	3
1.	Вид объекта недвижимости	Здание
2.	Ранее присвоенный государственный учетный номер (инвентарный) здания, сооружения, объекта незавершенного строительства	—
3.	Кадастровый номер земельного участка (земельных участков), в границах которого (которых) расположены здание, сооружение, объект незавершенного строительства	31:19:1108013:2
4.	Уникальный учетный номер кадастрового квартала, в границах которого расположены здание, сооружение, объект незавершенного строительства	31:19:1108013

1	2	3
5.	Адрес здания, сооружения, объекта незавершенного строительства	Российская Федерация, Белгородская область, Новооскольский р-н, Новый Оскол г, Обыденко ул, д 76
5.1.	Сведения о местоположении здания, сооружения, объекта незавершенного строительства (при отсутствии адреса) в структурированном в соответствии с федеральной информационной адресной системой виде	—
5.2.	Дополнительные сведения о местоположении	—
6.	Иные сведения	—

**3. Пояснения к сведениям об объекте недвижимости с кадастровым номером** 31:19:1108014:96 :

1.	—
----	---

**1. Сведения о характерных точках контура объекта недвижимости с кадастровым номером** 31:19:1108014:104 :

Система координат	<u>МСК-31</u>	Зона №	<u>2</u>
-------------------	---------------	--------	----------

Обозначение характерных точек границ	Содержатся в Едином государственном реестре недвижимости			Определены в ходе выполнения комплексных кадастровых работ			Метод определения координат	Формулы, примененные для расчета средней квадратической погрешности определения координат характерных точек (Mt), м, с подставленными в такие формулы значениями и итоговые (вычисленные) значения Mt, м
	координаты, м		Радиус, м	координаты, м		Радиус, м		
	X	Y	R	X	Y	R		
1	2	3	4	5	6	7	8	9
н721О	—	—	—	411 775,56	2 206 878,55	—	Метод спутниковых геодезических измерений (определений)	$\sqrt{(0,07^2 + 0,07^2)} = 0,10$
н722О	—	—	—	411 772,54	2 206 885,74	—		
н723О	—	—	—	411 764,53	2 206 882,25	—		
н724О	—	—	—	411 767,59	2 206 875,19	—		
н721О	—	—	—	411 775,56	2 206 878,55	—		

**2. Сведения о характеристиках объекта недвижимости с кадастровым номером** 31:19:1108014:104 :

№ п/п	Наименование характеристики	Значение характеристики
1	2	3
1.	Вид объекта недвижимости	Здание

1	2	3
2.	Ранее присвоенный государственный учетный номер (инвентарный) здания, сооружения, объекта незавершенного строительства	—
3.	Кадастровый номер земельного участка (земельных участков), в границах которого (которых) расположены здание, сооружение, объект незавершенного строительства	31:19:1108013:26
4.	Уникальный учетный номер кадастрового квартала, в границах которого расположены здание, сооружение, объект незавершенного строительства	31:19:1108013
5.	Адрес здания, сооружения, объекта незавершенного строительства	Российская Федерация, Белгородская область, Новооскольский р-н, Новый Оскол г, Обыденко ул, д 58
5.1.	Сведения о местоположении здания, сооружения, объекта незавершенного строительства (при отсутствии адреса) в структурированном в соответствии с федеральной информационной адресной системой виде	—
5.2.	Дополнительные сведения о местоположении	—
6.	Иные сведения	—
<b>3. Пояснения к сведениям об объекте недвижимости с кадастровым номером</b>		<u>31:19:1108014:104</u> :
1.	—	

**Сведения о зданиях, сооружениях, объектах незавершенного строительства,  
необходимые для исправления реестровых ошибок в сведениях об описании их местоположения**

**1. Сведения о характерных точках контура** \_\_\_\_\_ здания \_\_\_\_\_  
 \_\_\_\_\_ вид объекта недвижимости (здание, сооружение, объект незавершенного строительства)  
 с кадастровым номером 31:19:1108013:157 \_\_\_\_\_ :

Система координат МСК-31 \_\_\_\_\_ Зона № 2 \_\_\_\_\_

Обозначение характерных точек границ	Содержатся в Едином государственном реестре недвижимости			Определены в ходе выполнения комплексных кадастровых работ			Метод определения координат	Формулы, примененные для расчета средней квадратической погрешности определения координат характерных точек (Mt), м, с подставленными в такие формулы значениями и итоговые (вычисленные) значения Mt, м
	координаты, м		Радиус, м	координаты, м		Радиус, м		
	X	Y	R	X	Y	R		
1	2	3	4	5	6	7	8	9
1712/н5 200	411 717,52	2 206 765,85	—	411 631,83	2 206 728,17	—	Метод спутниковых геодезических измерений (определений)	$\sqrt{(0,07^2 + 0,07^2)} = 0,10$
1713/н5 210	411 725,99	2 206 768,59	—	411 640,30	2 206 730,91	—		
1714/н5 220	411 725,40	2 206 770,41	—	411 639,71	2 206 732,73	—		
1715/н5 230	411 726,88	2 206 770,89	—	411 641,19	2 206 733,21	—		
1716/н5 240	411 725,85	2 206 774,08	—	411 640,16	2 206 736,40	—		
1717/н5 250	411 724,38	2 206 773,60	—	411 638,69	2 206 735,92	—		
1718/н5 260	411 723,09	2 206 777,58	—	411 637,40	2 206 739,90	—		
1719/н5 270	411 714,62	2 206 774,85	—	411 628,93	2 206 737,17	—		
1712/н5 200	411 717,52	2 206 765,85	—	411 631,83	2 206 728,17	—		

**2. Иные сведения об объекте недвижимости с кадастровым номером** 31:19:1108013:157 \_\_\_\_\_ :

1. \_\_\_\_\_

**3. Пояснения к сведениям об объекте недвижимости с кадастровым номером** 31:19:1108013:157 \_\_\_\_\_ :



1.								
<b>1. Сведения о характерных точках контура</b>							здания	
с кадастровым номером							31:19:1108013:158	
Система координат							МСК-31	
							Зона № 2	
Обозначение характерных точек границ	Содержатся в Едином государственном реестре недвижимости			Определены в ходе выполнения комплексных кадастровых работ			Метод определения координат	Формулы, примененные для расчета средней квадратической погрешности определения координат характерных точек (Mt), м, с подставленными в такие формулы значениями и итоговые (вычисленные) значения Mt, м
	координаты, м		Радиус, м	координаты, м		Радиус, м		
	X	Y	R	X	Y	R		
1	2	3	4	5	6	7	8	9
1720/н5 280	411 650,83	2 206 743,19	—	411 572,02	2 206 691,23	—	Метод спутниковых геодезических измерений (определений)	$\sqrt{(0,07^2 + 0,07^2)} = 0,10$
1721/н5 290	411 653,31	2 206 743,46	—	411 574,50	2 206 691,50	—		
1722/н5 300	411 653,04	2 206 745,95	—	411 574,23	2 206 693,99	—		
1723/н5 310	411 658,81	2 206 746,56	—	411 580,00	2 206 694,60	—		
1724/н5 320	411 657,92	2 206 755,06	—	411 579,11	2 206 703,10	—		
1725/н5 330	411 648,07	2 206 754,02	—	411 569,26	2 206 702,06	—		
1726/н5 340	411 648,54	2 206 749,55	—	411 569,73	2 206 697,59	—		
1727/н5 350	411 648,89	2 206 749,59	—	411 570,08	2 206 697,63	—		
1728/н5 360	411 649,00	2 206 748,55	—	411 570,19	2 206 696,59	—		
1729/н5 370	411 650,18	2 206 748,68	—	411 571,37	2 206 696,72	—		
1720/н5 280	411 650,83	2 206 743,19	—	411 572,02	2 206 691,23	—		
<b>2. Другие сведения об объекте недвижимости с кадастровым номером</b>							31:19:1108013:158	

1.	—
<b>3. Пояснения к сведениям об объекте недвижимости с кадастровым номером</b>	<u>31:19:1108013:158</u> :
1.	—

Схема границ земельных участков

Масштаб 1:1 500

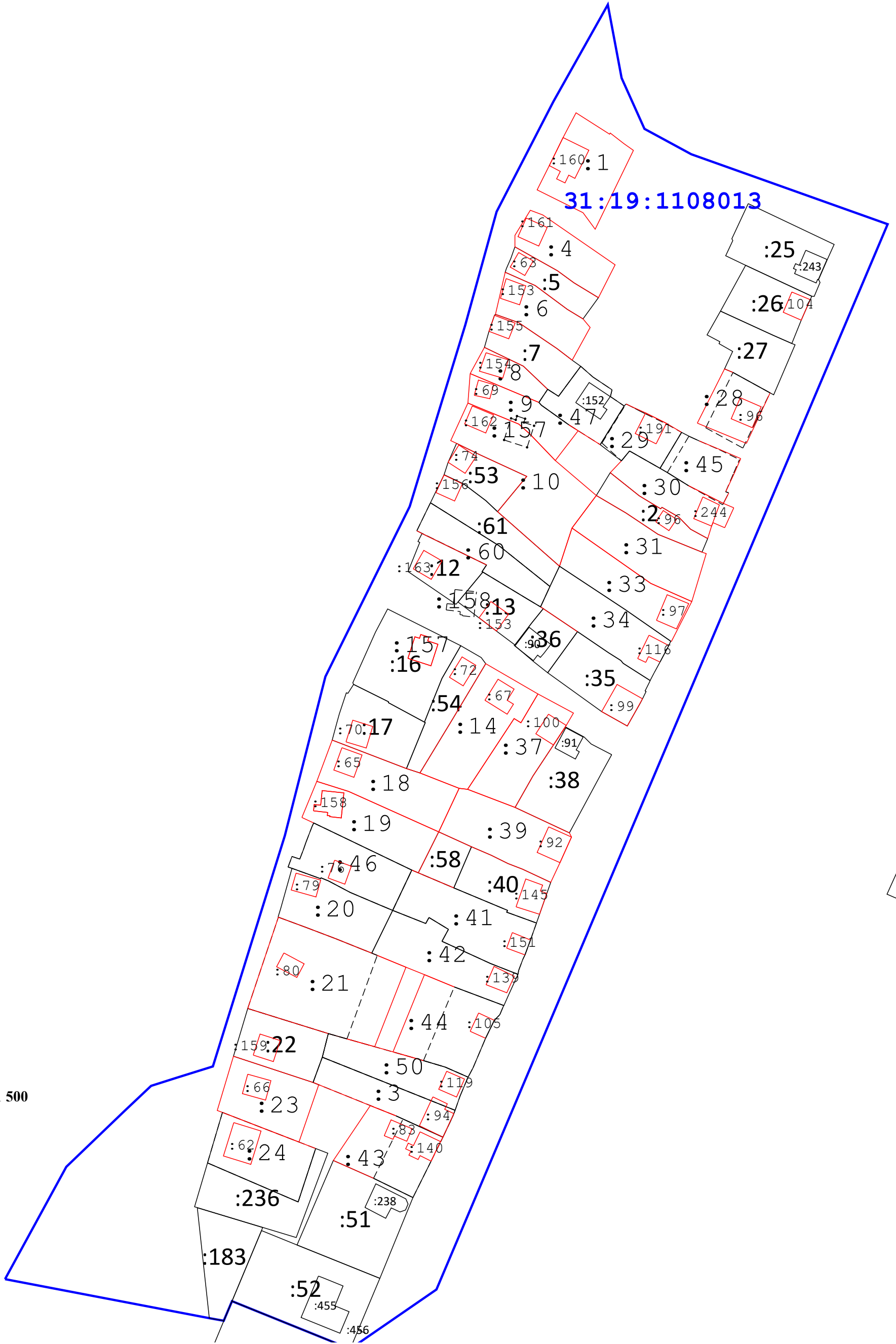

31:19:1108013

Условные обозначения:

- Вновь образованная часть границы, сведения о которой достаточны для определения ее местоположения
- Граница кадастрового квартала
- Существующая часть границы, имеющиеся в ЕГРН

- n1y - Характерная точка границы земельного участка
- :27 - Кадастровый номер земельного участка
- 31:19:1108013 - Номер кадастрового квартала